

LS RACING
2011-2012



TECHNOLOGY & STYLE FOR PASSION



TECHNOLOGY & STYLE FOR PASSION



L.L.S., azienda dinamica ed innovativa del bresciano, nasce nel 1990 e bruciando le tappe si pone subito ai vertici nella lavorazione del Titanio diventando un punto di riferimento mondiale

L.L.S., dynamic and innovative company located in Brescia area, was founded in 1990 and suddenly has reached the top for Titanium manufacturing, becoming a worldwide wellknown reality.

Core business della L.L.S. è la produzione di viti in titanio e in lega leggera. Viti, dadi e altre minuterie sono fabbricati in Titanio puro e nelle sue leghe, ma anche in Alluminio ASTM 7075 ad alta resistenza, in carbonio e con acciai speciali. L.L.S. esegue inoltre lo stampaggio a caldo sui pezzi in titanio e sulle sue leghe.

Core business of L.L.S. is the production of titanium and light alloy screws. Bolts, nuts, screws and other particulars are manufactured with pure Titanium and its alloys, and also with high resistance Aluminium 7075, carbon and special steel alloys. L.L.S. is also specialized in hot forging of titanium and its alloys.

Uno dei settori in cui la L.L.S. ha investito maggiormente traendone enormi soddisfazioni è quello motociclistico.

Motorbike sector is where L.L.S. is doing bigger investments with greatest satisfaction return.

Il marchio LLS Racing identifica la divisione che si occupa dello sviluppo e della commercializzazione di prodotti aftermarket specifici per il settore del motociclo.

LLS RACING brand identifies the division dedicated to development and marketing of motorcycle specific aftermarket products.

Un team di giovane professionalità che apporta quotidianamente la propria passione ed esperienza per concretizzare tecnologia, innovazione e continua ricerca della qualità.

A young professional team brings everyday his passion and experience to realize technology, innovation and quality.

Qualità superiore garantita dalla selezione di materiali pregiati unita ad un design ricercato: concetto che con il "made in Italy" è diventato denominatore comune di sensibile impronta stilistica e semplicità di fruizione.

Superior quality guaranteed by selection of noble materials coupled with sophisticated design: concept that with "Made in Italy" becomes synonymous of sensitive aesthetic footprint and easyness of utilization.

Gli studi condotti e i prototipi realizzati nel centro R&D sono volti alla ricerca delle soluzioni tecniche più efficaci per rendere i nostri accessori affidabili e performanti, anche a seguito della collaborazione con reparti corsa affermati a livello mondiale in tutte le categorie motociclistiche dalla MotoGp alla Superbike per passare al cross, all'enduro e al trial.

Our R&D center achieves studies and realizes prototypes in order to get the most effective technical solutions and make our accessories the most reliable and performing. That's possible also thanks to the cooperation with worldwide most popular racing teams, in any motorcycle categories, from MotoGp to Superbike, cross, endure and trial.

Per offrire ai suoi clienti una gamma di prodotti completa, LLS Racing commercializza i prodotti dei marchi Mad Doctor's, Ermac e Titax; partner di verificata professionalità con cui il rapporto è consolidato negli anni.

To offer a wider product range to his customers, LLS Racing merchandises Ermac, Mad Doctor's and Titax products as well, professional partners with whom there is a consolidated relationship since years.

Sebbene i prodotti trattati sono studiati per migliorare le performance e la sicurezza del proprio motociclo, LLS Racing vi esorta ad avere sempre prudenza nella conduzione del mezzo a due ruote.

Though its products are designed to improve performance and security of your bikes, LLS Racing recommends you to be cautious when driving your two wheels.



LLS Racing

Nel 2005 la L.L.S. dà vita al marchio Carbon-Ti ed entra nel settore ciclistico con prodotti innovativi ed esclusivi. L'apertura a questo scenario non può che dare all'azienda un'influenza estremamente positiva sulla ricerca del più elevato livello di qualità del dettaglio. Per ulteriori informazioni visitate www.carbon-ti.com

In 2005, LLS creates "Carbon-Ti" brand and enters the bicycle industry with innovative and exclusive products. The access to this scenery contributes to give the company an extremely positive influence on research of highest quality level. For more info www.carbon-ti.com

I marchi Aprilia®, BMW®, Ducati®, Honda®, MV Agusta®, Moto Guzzi®, Kawasaki®, Ktm®, Suzuki®, Triumph®, Yamaha®, sono registrati e di proprietà delle rispettive case e vengono qui citati unicamente a titolo descrittivo. Attenzione: i prodotti LLS sono progettati e realizzati per un uso agonistico in circuito chiuso. Il loro utilizzo su strade pubbliche è vietato.

Aprilia®, BMW®, Ducati®, Honda®, MV Agusta®, Moto Guzzi®, Kawasaki®, Ktm®, Suzuki®, Triumph®, Yamaha®, are registered trademarks here mentioned for descriptive purpose only. Warning: all the LLS components are created for racing use only. Their use on public highways is prohibited.

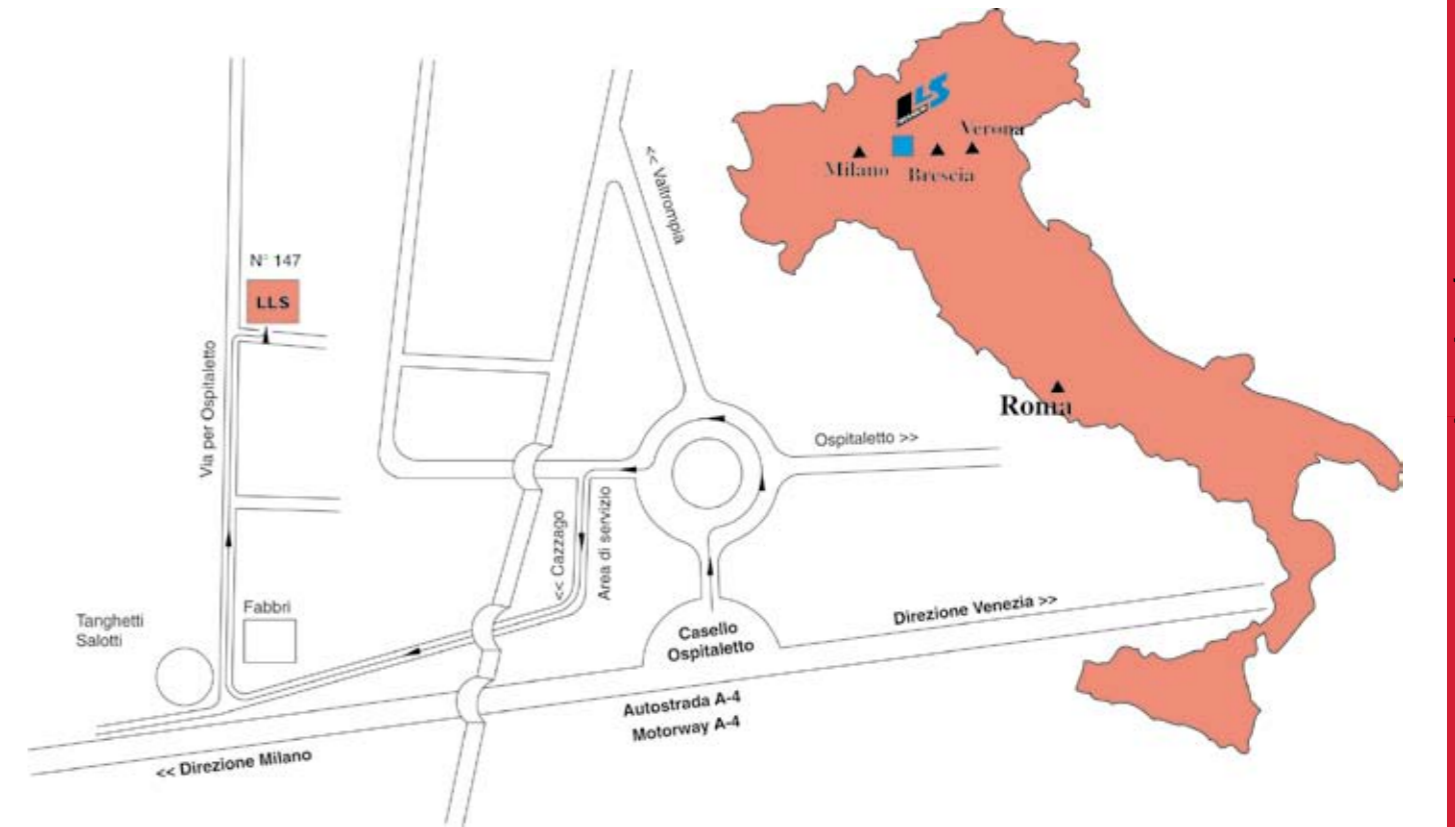

LLS Racing è una divisione di **L.L.S. lavorazioni leghe speciali di Pea dott. Ennio**
Via per Ospitaletto, 147
25046 Cazzago San Martino (Brescia) Italy
Tel. (0039) 030 7255176 - Fax. (0039) 030 7255261
e-mail: info@llsracing.it

www.llsracing.it
sito istituzionale: www.lls.it



LLS Racing

azienda / company

azienda / company



WSBK - Aprilia Racing Alitalia

Italiano Trial - Montesa racing Team
Future Trial

Shell Eco-Marathon - Idra -Team H2poliTO

Moto Gp -Team Tech 3 Yamaha

ASBK - Calypso Travel Systems
YRD Yamaha

associata



Moto 2 - Team Blusens STX

Moto 2 - MZ Racing Team - MZ RE Honda

CEV Moto 2 - IAMT RP2
Factory Team

indice / index

Viteria

Dati tecnici
Viti Titanio
Viti Ergal
Scatola viti Ergal
Viteria sgancio rapido
Kit viteria moto
Dadi speciali

Screws

Technical data
Titanium screws
Ergal screws
Ergal screws box
Quick release screws
Motorbike screw kits
Special nuts

Pag. 6-7
" 8-12
" 14-17
" 18
" 19
" 20-33
" 34-37

Accessori

Ghiere precarico Feel
Terminali manubrio Barguard
Tappi olio
Supporti cavalletto
Tamponi salvacarena Bodyguard

Accessories

Feel Fork adjusters
Barguard Bar ends
Oil caps
Stand supports
Bodyguard Frame protectors

" 40-41
" 42-43
" 44-45
" 46-47
" 48-51

Portatarga

Portatarga Linea Pride
Sistemi di illuminazione
Adattatori frecce in plastica
Faro posteriore specifico

Licence Plate

Plate supports - Pride line
Light systems
Adapters for mini signal light
Light systems

" 52-61
" 62-64
" 65
" 66-67

Pedane off-road

Off-road foot pegs

" 68-69

Manubrio e leve

Chupito serbatoio freni
Combo cover serbatoio freni
Leve freno frizione Titax
Frizione completa
Ammortizzatore di sterzo

Handlebars and levers

Chupito Oil tank
Brake reservoir cover
Titax Brake and clutch Levers
Racing clutch
Steering damper

" 70-71
" 72-73
" 74-79
" 79
" 80-81

Ermax

Cupolini doppia bombatura
Cupolini standard/rialzati
Copriradiatori
Puntali per Naked
Coprisella
Sottocodoni
Parafanghi posteriori
Accessori T-Max
Cupolini scooter
Parabrezza scooter

Ermax

Double Bubble Screens
Flip up screens & original style
Rad covers
Belly pans
Seat covers
Undertrays
Huggers
T-Max special parts
Scooter screens
Scooter windshield

" 84-85
" 86-93
" 95
" 96
" 97
" 98-101
" 102-103
" 104-105
" 106-109
" 110-113

Modulo ordine
Condizioni generali di vendita

Order form
General sale conditions

" 114
" 115

Dati tecnici

Technical data

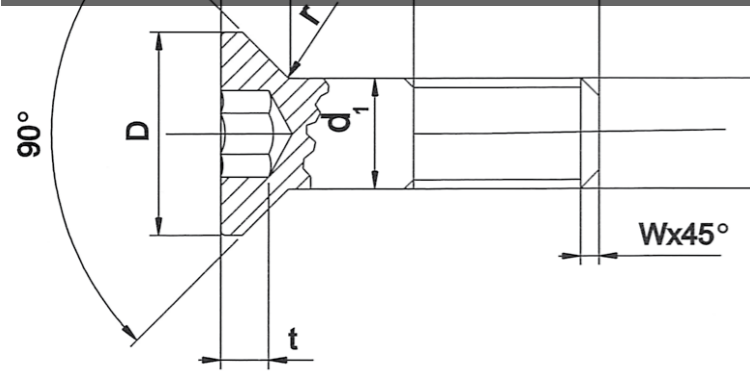

LLS racing produce viti, dadi e particolari in Titanio puro Gr5 lega di alluminio Al7075-T6, comunemente chiamato Ergal, specifiche per il settore del motociclo.

Le tecniche di lavorazione di stampo a caldo e con filetto rollato permettono di avere un prodotto qualitativamente e meccanicamente superiore.

Nelle pagine qui a fianco sono riportate le misure in mm delle tipologie di viti prodotte da LLS ed elencate nelle pagine seguenti.

LLS RACING is manufacturing screws, nuts and other parts in Titanium grade 5 and Aluminium alloy Al7075 – T6, usually called Ergal, specific materials for motorbike sector.

Processing techniques such as hot forging and rolled thread make the product qualitatively and mechanically advanced.

Next pages show the sizes in mm of various screws types produced by LLS, as listed consecutively.

Confronto tra le proprietà meccaniche della lega di titanio 6AL 4V ed altri materiali strutturali

Comparison between mechanical properties of titanium 6AL 4V alloy and other structural materials

	Densità Density	Resist. a trazione Tensile strength	Resist. a snerv. Yield strength	Allungamento Stretching	Modulo elastico Modulus of elasticity
	Kg/dm ³	N/mm ²	N/mm ²	%	(N/mm ²)
Ti 6Al 4V	4,4	902	824	12	108000
Acciaio al carbonio	7,8	441	294	30	207000
Acciaio microlegato	7,8	687	539	25	210000
Acciaio inox	7,9	587	285	54	199000
Lega AL 7075 T6	2,7	600	530	8	70000
Superlega (hastelloy)	8,9	530	313	15	196000

Per ulteriori informazioni richiedere il catalogo tecnico
For more infos please ask for technical catalogue

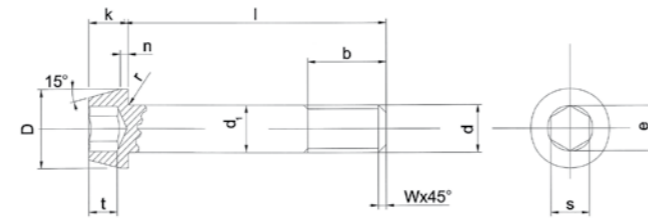

Viti a testa conica cava esagonale
Hexagon socket head cap screws
TCCE (UNI 5931) - (DIN 912)

FILETT. (Thread) d	M6	M8	M10	M12
d1	6	8	10	12
s	5	6	8	10
k	6	8	10	12
D	10	13	16	18
t	3	4	5	6

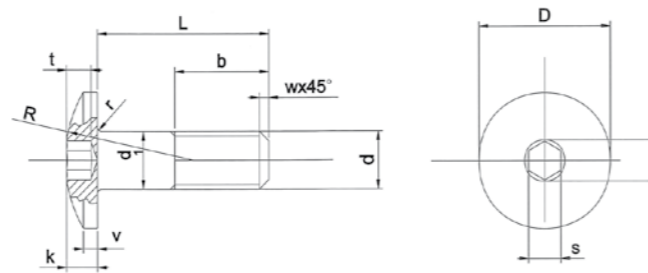

Viti testa cilindrica bombata esag. incass.
Hexagon socket recessed pan head screws
TCBEI Special

FILETT. (Thread) d	M4	M5	M6	M8	M10
d1	4	5	6	8	10
s	2.5	3	4	5	6
k	2.50	3	3.50	4	4.50
D	10	12	14	16	18
t	1.8	2	2.30	2.80	3

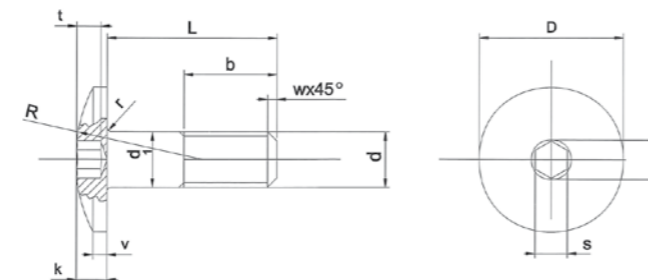

Viti a testa tonda larga esag. incass
Slotted round large head hex. socket
TTLEI Special

FILETT. (Thread) d	M5	M6	M8
d1	5	6	8
s	3	4	5
k	3	3.50	4
D	14	16	22
t min.	2	2.5	3

Viti a testa cilindrica cava esagonale / Hexagon socket head cap screws

TCEI UNI 5931 - DIN 912

FILETT. (Thread) d	M3	M4	M5	M6	M8	M10	M12
d1	3	4	5	6	8	10	12
s	2.5	3	4	5	6	8	10
k	3	4	5	6	8	10	12
D	5.5	7	8.5	10	13	16	18
t	1.3	2	2.5	3	4	5	6

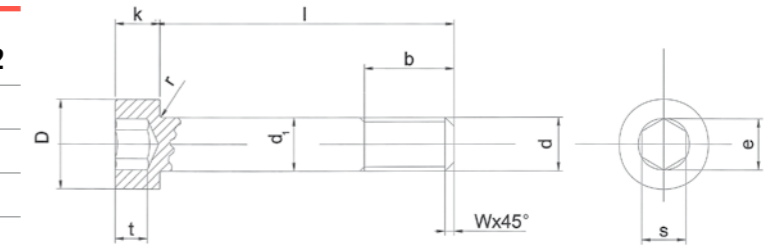

Viti testa esagonale con rond. / Hexagon screws with washer

TER Special

FILETT. (Thread) d	M4	M5	M6	M8	M10
d1	4	5	6	8	10
s	7	7	8	10	12
k	4.5	5	5.5	6	7
D	10	10	12	13.5	16.5
c	1	1.3	1.5	1.3	1.5

Per ulteriori informazioni richiedere il catalogo tecnico
For more infos please ask for technical catalogue

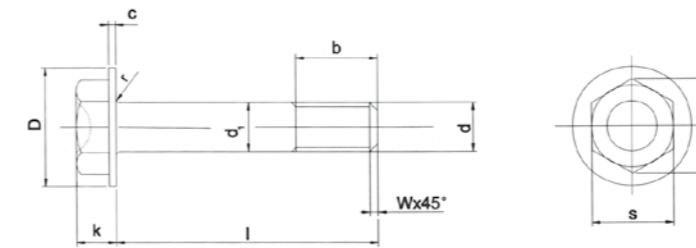

Viti a testa svasata piana esagono incassato
Hexagon socket countersunk flat head cap screws
TSPEI UNI 5933 - DIN 7991

FILETT. (Thread) d	M3	M4	M5	M6	M8	M10	M12
d1	3	4	5	6	8	10	12
D	6	8	10	12	16	20	24
k	1.7	2.3	2.8	3.3	4.4	5.5	6.5
b	12	14	16	18	22	26	30
t nom.	1.2	1.8	2.3	2.5	3.5	4.4	4.6
l max	30	50	60	140	140	140	140

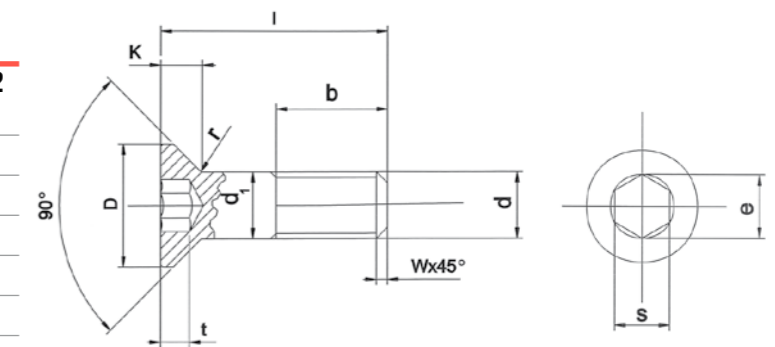

(*) Coppie di serraggio "M" consigliate per viti in Titanio GR 5 ed Al 7075 (ergal) Tightening moment "M" for Titanium GR 5 and aluminum (Al 7075) screws

Diametro vite Diameter screw	M (Nm) Tit gr5	M (Nm) Al 7075 (Ergal)
M 3	1.73	0.75
M 4	3.57	1.5
M 5	6.9	3.0
M 6	11.1	5.2
M 8	28.3	12.3
M 10	57.6	25.0
M 12	97.5	42.4
M 14	155.2	67.5
M 16	235.7	102.5

* N.B.: Valido per viti DIN 931, DIN 912 e TER / Valid for screws DIN 931, DIN 912 and TER

Titanio gr 5 Titanium Gr 5



Il titanio utilizzato da LLS racing nella produzione della sua viteria e dei suoi componenti è esclusivamente di grado 5. La lega di titanio Ti6Al4V è particolarmente rinomata per l'elevata resistenza alla corrosione, l'ottima resistenza a trazione e meccanica in generale, la buona resistenza a fatica e alla propagazione delle cricche. Eccezionale il suo rapporto resistenza/peso che con un valore specifico di 4,5 Kg/dm³ circa le conferisce una leggerezza inarrivabile in applicazioni strutturali. Inoltre il Ti5 è amagnetico, ha una bassa conducibilità dielettrica ed elevata elasticità che lo rende ideale per la produzione di componentistica racing.

Siamo in grado di offrire una vastissima gamma di viteria anche speciale in Titanio per le più diffuse applicazioni in ambito motociclistico.

LLS racing is only using Titanium grade 5 to produce its components. Ti6Al4V alloy is particularly popular for its high corrosion resistance, tensile and mechanical strength, fatigue and cracks propagation. Exceptional is its rate resistance/weight, with a specific value of about 4,5 kg/dm³ this alloy achieves an unreachable lightness in structural applications.

Ti5 is also nonmagnetic, it has a low dielectric conductivity and a high elasticity, being thus ideal material for racing components. LLS RACING is able to offer a huge range of special titanium screws for the most popular applications in motorbike area.

I prezzi sono IVA esclusa / All prices are VAT excluded

*: Non disponibile a stock, produzione minima 50 pezzi.
*: Not available in stock, minimum for production 50 pcs.
Chiedere prezzo / Ask for price.



TCBEI Torx (Special)
COD: 1235 XX Y Z

LUNG.	M5	M6
12	*	*
16	*	*
20	7,55 €	*
25	*	*
30	9,95 €	*

Da 35 a 50 disponibili su richiesta
35 to 50 available on request



TCEI Torx (Special)
COD: 1225 XX Y Z

LUNG.	M5	M6	M8	M10 ^
10	*	*	*	*
16	*	*	*	*
20	*	*	*	*
25	*	9,04 €	*	*
30	*	*	*	*
35	*	11,83 €	12,34 €	*
40	*	*	*	*
45	*	*	14,37 €	*

^ M10 disponibile passo 1,5 (Standard) e passo 1,25 (Fine) Da 50 a 150 disponibili su richiesta

^ M10 available thread 1.5 (Standard) and thread 1.25 (Thin) 50 to 150 available on request



TTLEI (Special)
COD: 1185 XX Y Z

LUNG.	M5	M6	M8
10	*	*	*
16	6,68 €	7,07 €	9,05 €
20	7,01 €	7,60 €	9,62 €
25	*	8,39 €	10,22 €
30	9,24 €	9,66 €	10,71 €

Da 35 a 50 disponibili su richiesta
35 to 50 available on request



TCCE (DIN 912)
COD: 1025 XX Y Z

LUNG.	M5	M6	M8	M10 ^
10	*	4,83 €	*	*
16	*	5,44 €	6,97 €	11,00 €
20	*	5,85 €	7,40 €	11,38 €
25	*	6,45 €	7,86 €	11,87 €
30	*	7,43 €	8,24 €	12,37 €
35	*	8,45 €	8,81 €	12,88 €
40	*	9,50 €	9,54 €	13,35 €
45	*	10,57 €	10,27 €	14,33 €
50	*	11,64 €	11,01 €	15,25 €
55	*	12,70 €	11,79 €	16,11 €
60	*	13,77 €	12,59 €	16,92 €
65	*	14,82 €	13,43 €	17,72 €
70	*	15,86 €	14,31 €	18,54 €
75	*	16,90 €	15,21 €	19,45 €
80		17,93 €	16,12 €	20,51 €
85		20,92 €	17,03 €	21,77 €
90		21,28 €	17,94 €	*
95		*	*	*
100		*	19,70 €	*
110		*	21,35 €	*
120		*	24,38 €	*
130		*	*	*
140		*	*	*
150		*	*	*

^ M10 disponibile passo 1,5 (Standard) e passo 1,25 (Fine)

^ M10 available thread 1.5 (Standard) and thread 1.25 (Thin)



VITI CON TESTA FORATA
COD: VARI

SOLO SU ORDINAZIONE / ONLY ON REQUEST
extra prezzo per foratura /
price extra for drilling



TCBEI (Special)
COD: 1045 XX Y Z

LUNG.	M3	M4	M5	M6	M8	M10 ^
8	*	6,10 €	*	*	*	*
10	6,64 €	6,12 €	6,04 €	6,08 €	7,74 €	*
12	6,67 €	6,16 €	*	*	*	*
16	7,49 €	6,25 €	6,42 €	6,80 €	8,71 €	*
20	8,38 €	6,89 €	6,74 €	7,31 €	9,25 €	14,23 €
25	9,59 €	7,76 €	7,76 €	8,07 €	9,83 €	14,83 €
30	10,91 €	8,71 €	8,88 €	9,29 €	10,30 €	15,46 €
35	*	*	*	10,57 €	*	16,10 €
40	*	*	*	11,88 €	11,92 €	*
45	*	*	*	*	*	*
50	*	*	*	*	*	*

^ M10 disponibile passo 1,5 (Standard) e passo 1,25 (Fine)
^ M10 available thread 1.5 (Standard) and thread 1.25 (Thin)



TCEI (DIN 912)
COD: 1145 XX Y Z

LUNG.	M3	M4	M5	M6	M8
8	5,29 €	4,88 €	*	*	*
10	5,31 €	4,89 €	4,83 €	4,86 €	*
12	5,34 €	4,93 €	4,92 €	*	*
16	6,00 €	5,00 €	5,14 €	*	*
20	6,71 €	5,51 €	5,39 €	5,85 €	*
25	*	6,21 €	6,20 €	6,45 €	*
30	8,73 €	*	7,11 €	7,43 €	*
35	*	7,81 €	8,09 €	8,45 €	*
40	11,14 €	*	9,15 €	9,50 €	*
45		*	10,27 €	*	*
50		*	*	*	*
55		*	*	*	*
60			13,94 €	*	*
65			15,23 €	*	*

Da 70 a 150 disponibili su richiesta
70 to 150 available on request



Prigionieri /stud bolts (Special)
COD: 4005 XX Y Z

Prigionieri solo su richiesta, disponibili in misure da M6 a M16 per lunghezze da mm 10 a 400, minimo 10 pezzi. Chiedere disponibilità
Stud bolts upon request, available measures from M6 to M16 for lengths from 10 to 400 mm, minimum 10 pieces. Request availability

Titanium Titanium Grade 5

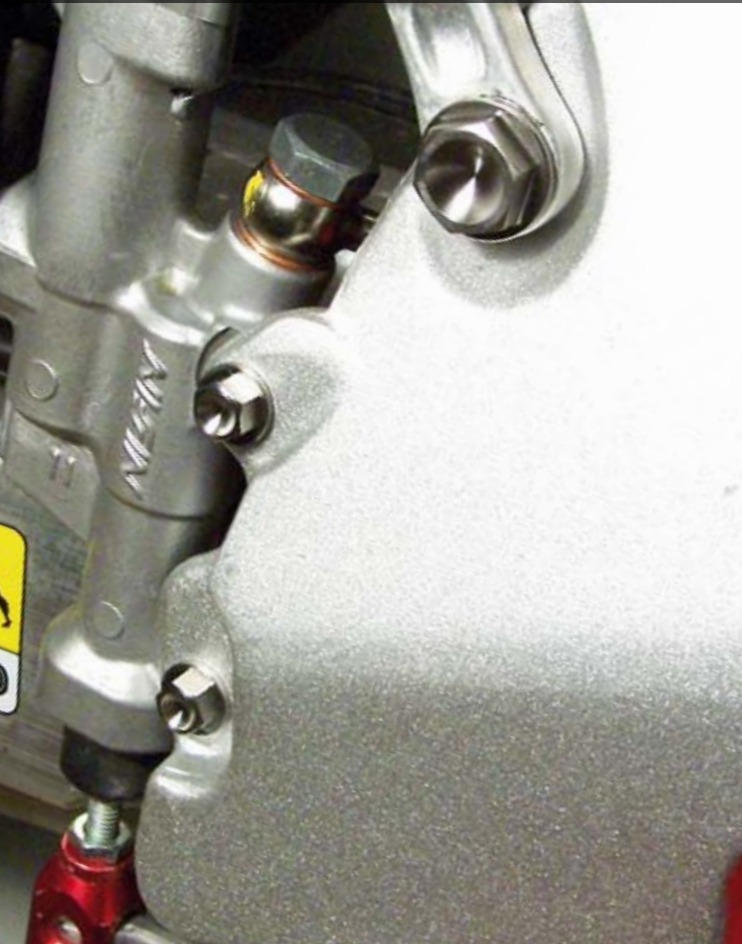

esempio composizione codice/code example
TCCE M6X30 T15 = 1025 06 0 30
ESEMPIO/EXAMPLE: 1025 06 0 30

1025	TIPO DI VITE E MATERIALE/ HEAD - MATERIAL
06	DIAMETRO FILETTATURA/DIAM
0	PASSO (0=STANDARD)/THREAD
30	LUNGHEZZA VITE/LENGHT

I prezzi sono IVA esclusa / All prices are VAT excluded

*: Non disponibile a stock, produzione minima 50 pezzi.
 *: Not available in stock, minimum for production 50 pcs.
 Chiedere prezzo / Ask for price.



TDP (Special)
COD: 1195 XX Y ZZ

LUNG.	M5	M6	M8	M10 ^
10	*	*	*	*
16	7,19 €	7,61 €	*	*
20	7,55 €	8,19 €	10,36 €	*
25	8,69 €	9,04 €	11,01 €	*
30	9,95 €	10,41 €	11,53 €	*
35	*	11,83 €	12,34 €	*
40	*	*	13,35 €	*
45	*	*	14,37 €	*
50	*	*	15,42 €	*
55	*	17,79 €	16,50 €	*
60	*	19,27 €	*	*
65	*	*	*	*
70	*	*	*	*
75	*	*	*	*
80	*	*	*	*
85	*	*	*	*
90	*	29,79 €	*	*
95	*	*	*	*
100	*	*	*	*

^ M10 disponibile passo 1,5 (Standard) e passo 1,25 (Fine)
 ^ M10 available thread 1.5 (Standard) and thread1.25 (Thin)



TER lunghe (Special)
COD: 1135 XX Y Z

^ M10 e ^ M12 disponibile passo 1,5 (Standard) e passo 1,25 (Fine) Da 70 a 150 disponibili su richiesta
 ^ M10 and ^ M12 available thread 1.5 (Standard) and thread1.25 (Thin) 70 to 150 available on request



TCCE lunghe (Special)
COD: 1025 XX Y Z

Da 100 a 250 disponibili su richiesta
 100 to 250 available on request



TER (Special)
COD: 1135 XX Y ZZ

LUNG.	M4	M5	M6	M8	M10 ^	M12
10	6,37 €	6,28 €	6,32 €	*	*	*
12	*	*	6,56 €	*	*	*
16	6,50 €	6,68 €	7,07 €	9,05 €	*	*
20	*	7,01 €	7,60 €	9,62 €	14,79 €	*
25	8,07 €	8,07 €	8,39 €	10,22 €	15,43 €	*
30	*	9,24 €	9,66 €	10,71 €	16,08 €	*
35	*	10,52 €	10,99 €	11,45 €	16,74 €	*
40	*	11,90 €	12,35 €	12,40 €	17,36 €	*
45	*	13,36 €	13,74 €	13,35 €	18,62 €	*
50	*	*	15,13 €	14,32 €	19,82 €	*
55	*	*	16,52 €	15,32 €	20,95 €	*
60	*	*	17,90 €	16,37 €	22,00 €	*
65	*	*	19,26 €	17,47 €	23,03 €	*
70	*	*	20,62 €	18,60 €	24,10 €	*
75	*	*	21,97 €	19,77 €	25,29 €	*
80	*	*	23,31 €	*	26,67 €	*
85	*	*	27,19 €	*	*	*
90	*	*	27,66 €	*	*	*
95	*	*	28,11 €	*	*	*
100	*	*	28,54 €	*	*	*
105	*	*	28,97 €	*	*	*
110	*	*	29,40 €	*	*	*
120	*	*	*	*	*	*
130	*	*	*	*	*	*
140	*	*	*	*	*	*
150	*	*	*	*	*	*

^ M10 disponibile passo 1,5 (Standard) e passo 1,25 (Fine)
 ^ M10 available thread 1.5 (Standard) and thread1.25 (Thin)

tabella dimensioni viti freni / brakes screws table size
VITFRT5

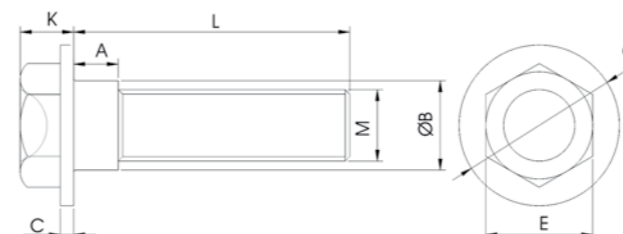

M	L	B	A	D	E	K	C	MOTORE	NOTE	COD.
8	31	10	5	18	12	6	1.5	Kawasaki	A disegno	113508031_10_5
8	33	10	10	16	10	6	1.5	Suzuki	A disegno	113508033_10_10
8	21	9.9	6	16	10	6	1.5	Suzuki	A disegno	113508021_10_6
8	15	NO	NO	13	8	6	1.5	Ducati	A disegno	113508015S
8	20	NO	NO	13	8	6	1.5	Ducati	A disegno	113508020S
6	20	NO	NO	15	10	6	1.5	Honda Ant.	A disegno	113508020S
8	23	10	5	16	10	6	1.5	Honda Post.	A disegno	113508023_10_5
6	20	NO	NO	12	8	6	1.5	Honda Cr Ant.	= 113506020	113508020
6	21	8	6	14	8	6	1.5	Yamaha Ant.	A disegno	113508021_8_6
8	20	9.5	4.5	16	10	6	1.5	Yamaha Post.	A disegno	113508020_104.5



TSPEI (DIN 7991)
COD: 1065 XX Y ZZ

LUNG.	M3	M4	M5	M6	M8	M10 ^
8	*	6,10 €	*	*	*	*
10	*	6,12 €	6,04 €	6,08 €	*	*
12	*	6,16 €	6,15 €	6,31 €	*	*
16	*	6,25 €	6,42 €	6,80 €	8,71 €	*
20	*	6,89 €	6,74 €	7,31 €	9,25 €	14,23 €
25	*	7,76 €	7,76 €	8,07 €	9,83 €	14,83 €
30	*	8,71 €	8,88 €	9,29 €	10,30 €	15,46 €
35	*	*	*	10,57 €	11,01 €	16,10 €
40	*	*	*	11,88 €	11,92 €	16,69 €
45	*	*	*	13,21 €	12,83 €	*
50	*	*	*	14,55 €	13,77 €	19,06 €

^ M10 disponibile passo 1,5 (Standard) e passo 1,25 (Fine)
 Da 55 a 150 disponibili su richiesta
 ^ M10 available thread 1.5 (Standard) and thread1.25 (Thin)
 55 to 150 available on request



VITI FRENI
COD: Vedi Tabella

MODELLO	CODICE	EURO
KAWASAKI	113508031_10_5	14,90 €
SUZUKI	113508033_10_10	13,80 €
SUZUKI	113508021_10_6	13,80 €
DUCATI	113508015S	8,50 €
DUCATI	113508020S	9,50 €
HONDA ANT,	113506020S	11,60 €
HONDA POST,	113508023_10_5	11,60 €
HONDA CR ANT.	113506020	7,60 €
YAMAHA ANT.	113506021_8_6	13,60 €
YAMAHA POST:	113508020_104.5	13,60 €

I modelli di moto citati sono solo indicativi, pertanto si consiglia di verificare la misura delle viti
 The bikes above are only indicative, so you should check the screw size

Titanium

Titanium Grade 5

esempio composizione codice/code example

DE M6X30 T15 =2305 06 0

ESEMPIO/EXAMPLE: 2305 06 0

2305	TIPO DI DADI E MATERIALE/ HEAD - MATERIAL
06	DIAMETRO FILETTATURA/DIAMETER
0	PASSO (0=STANDARD 7=FINE)/THREAD

I prezzi sono IVA esclusa / All prices are VAT excluded

*: Non disponibile a stock, produzione minima 50 pezzi.
*: Not available in stock, minimum for production 50 pcs.
Chiedere prezzo / Ask for price.

DE (DIN 934)
COD: 2305 XX



DER (Special)
COD: 2315 XX



DAIP (DIN 985)
COD: 2325 XX



DARIM (Special)
COD: 2355 XX



DARIP (Special)
COD: 2345 XX



DC (DIN 1587)
COD: 2295 XX



R (DIN 125)
COD: 3365 XX



DADI E RONDELLE

	DE	DER	DAIP	DARIP	DARIM	DC	R
M3	*	*	5,01 €	5,69 €	*	*	*
M4	4,53 €	4,39 €	5,49 €	6,17 €	*	*	1,37 €
M5	4,94 €	5,00 €	5,97 €	6,86 €	*	*	1,44 €
M6	5,42 €	5,55 €	6,58 €	7,82 €	7,82 €	7,82 €	1,58 €
M8	6,17 €	6,31 €	7,41 €	10,63 €	10,63 €	10,63 €	2,12 €
M10	7,41 €	7,61 € [^]	11,52 €	13,92 €	13,92 € [^]	*	2,54 €
M12	*	10,28 € [^]	*	18,86 €	18,86 € [^]	*	3,15 €

[^] disponibile anche passo 1,25 (fine)



BARRE IN TITANIO

COD: TIB5TO + Ø

DIAMETRO MM	TI GR5
Ø 5	45 €/metro-meter
Ø 6	55 €/metro-meter
Ø 8	70 €/metro-meter
Ø 10	82 €/metro-meter
Ø 12	105 €/metro-meter
Ø 16	130 €/metro-meter
Ø 20	180 €/metro-meter
Ø 25*	221 €/metro-meter
Ø 30*	319 €/metro-meter
Ø 35*	432 €/metro-meter
Ø 40*	567 €/metro-meter
Ø 50*	886 €/metro-meter

sui diametri che riportano * si esegue taglio e vendita anche di frazione di metro, chiedere prezzi e disponibilità
the diameters show * you cut and sale of even a fraction meter, ask prices and availability

World Superbike champions
stagione 2010



aprilia racing



WSBK 2011

Ergal**Al 7075**

LLS utilizza nella produzione della sua viteria e dei suoi componenti esclusivamente Al 7075, che si contraddistingue per un'ottima resistenza meccanica di lunga superiore fra tutte le numerose leghe di alluminio convenzionali. L'ergal ha un basso peso specifico che si traduce in estrema leggerezza dei prodotti realizzati; questa caratteristica offre enormi vantaggi in numerose applicazioni componentistiche.

La lega utilizzata da LLS ha un'ottima resistenza alla corrosione, cioè durata nel tempo della propria viteria, in quanto lo strato naturale di ossido protettivo viene incrementato per mezzo di trattamenti di ossidazione anodica. E' particolarmente rilevante inoltre l'ottima cromia dell' elettrocoloritura resa particolarmente omogenea da specifici trattamenti.

Siamo in grado di offrire una vastissima gamma di viteria in Ergal per le più diffuse applicazioni in ambito motociclistico in un'ampia gamma di colorazioni.

LLS RACING is only using Al 7075 to produce its screws and components, because this alloy has a special mechanical resistance far advanced among all the other conventional aluminium alloys. Its specific weight is very low, which gives extreme lightness to the products and offers great advantages in various components applications. The aluminium alloy used by LLS RACING has an excellent corrosion resistance, that is durability of screws, because the natural layer of protective oxide is increased by anodic oxidation treatments. Specific processings give homogeneity to the coloring. LLS RACING is able to offer a huge range of Ergal screws for the most popular applications in motorbike area.

I prezzi sono IVA esclusa / All prices are VAT excluded

N.B: quantitativi min. per ordine misure standard 5 pz per misura e colore Minimum quantity for each order for standard screws 5 pcs for size/colour

*: Non disponibile a stock, produzione minima 100 pezzi.

*: Not available in stock, minimum for production 100 pcs.

Chiedere prezzo / Ask for price.

**TTLIC (Special)**

COD: 1101 XX Y ZZ + colore

LUNG.	M5	M6	M8
10	*	*	1,75 €
16	*	*	*
20	*	*	1,93 €
25	*	*	*
30	*	*	2,12 €
35	*	*	*
40	*	*	*
45	*	*	*
50	*	*	*

**TTLEI (Special)**

COD: 1181 XX Y ZZ + colore

LUNG.	M5	M6	M8
10	1,61 €	1,50 €	*
16	1,65 €	1,56 €	*
20	1,68 €	1,59 €	*
25	1,86 €	1,67 €	*
30	2,04 €	1,83 €	*
35	2,22 €	2,00 €	*
40	*	*	*
45	*	*	*
50	*	*	*

**TTLEI Torx (Special)**

COD: 1251 XX Y ZZ + colore

LUNG.	M5	M6	M8
12	1,75 €	*	*
16	1,78 €	1,68 €	*
20	1,81 €	1,72 €	*
25	*	*	*
30	*	*	*

**TCEI (DIN 912)**

COD: 1141 XX Y ZZ + colore

LUNG.	M3	M4	M5	M6	M8
8	*	1,27 €	*	*	*
10	1,38 €	1,27 €	1,24 €	1,15 €	1,35 €
12	1,39 €	1,28 €	*	*	*
16	1,55 €	1,30 €	1,27 €	1,20 €	1,43 €
20	1,72 €	1,42 €	1,29 €	1,23 €	1,49 €
25	*	1,57 €	1,43 €	1,28 €	1,56 €
30	*	1,73 €	1,57 €	1,41 €	1,63 €
35	*	1,89 €	1,71 €	1,54 €	1,76 €
40	2,63 €	2,05 €	1,86 €	1,67 €	1,92 €
45	*	*	2,01 €	1,81 €	2,10 €
50	*	*	2,17 €	1,96 €	2,28 €
55	*	*	2,34 €	2,11 €	2,48 €
60	*	*	2,50 €	2,27 €	2,68 €
65	*	*	*	2,44 €	*
70	*	*	*	2,61 €	*
75	*	*	*	2,78 €	*

**TCBEI (Special)**

COD: 1041 XX Y ZZ + colore

LUNG.	M3	M4	M5	M6	M8
10	*	1,59 €	1,55 €	1,44 €	1,68 €
12	*	1,60 €	1,56 €	*	*
16	*	1,62 €	1,59 €	1,50 €	1,79 €
20	*	1,77 €	1,62 €	1,53 €	1,86 €
25	*	1,96 €	1,79 €	1,60 €	1,95 €
30	*	2,16 €	1,96 €	1,76 €	2,04 €
35	*	2,36 €	2,14 €	1,92 €	2,19 €
40	*	*	2,32 €	2,09 €	*
45	*	*	*	2,27 €	*
50	*	*	*	2,45 €	*
55	*	*	*	2,64 €	*

**TCCE (DIN 912)**

COD: 1021 XX Y ZZ + colore

LUNG.	M6	M8	M10 ^
10	1,15 €	1,35 €	*
16	1,20 €	1,43 €	*
20	1,23 €	1,49 €	*
25	1,28 €	1,56 €	*
30	1,41 €	1,63 €	*
35	1,54 €	1,76 €	*
40	1,67 €	1,92 €	*
45	1,81 €	2,10 €	*
50	1,96 €	2,28 €	*
55	2,11 €	2,48 €	*
60	2,27 €	2,68 €	*
65	2,44 €	2,89 €	*
70	2,61 €	3,11 €	*
75	2,78 €	3,34 €	*
80	2,96 €	3,58 €	*
85	3,48 €	*	*
90	3,56 €	*	*
95	3,64 €	*	*
100	3,79 €	*	*

^M10 passo 1,5 (Standard) e passo 1,25 (Fine)

**TSPEI (DIN 7991)**

COD: 1061 XX Y ZZ + colore

LUNG.	M4	M5	M6	M8	M10
8	1,58 €	*	*	*	*
10	1,59 €	1,55 €	1,44 €	1,68 €	*
12	*	*	1,46 €	*	*
16	1,62 €	1,59 €	1,50 €	1,79 €	*
20	1,77 €	1,62 €	1,53 €	1,86 €	*
25	1,96 €	1,79 €	1,60 €	1,95 €	*
30	2,16 €	1,96 €	1,76 €	2,04 €	*
35	*	2,14 €	1,92 €	2,20 €	*
40	2,57 €	2,32 €	2,09 €	2,40 €	*
45	*	*	2,27 €	*	*
50	*	*	2,45 €	*	*
55	*	*	2,64 €	*	*
60	*	3,13 €	2,84 €	*	*
65	*	*	*	*	*
70	*	*	*	*	*

Ergal

AI 7075



Aggiungere alla fine del codice la lettera corrispondente al colore scelto:
Add the final letter to the code:



esempio composizione codice/code example
TCCE M6X30 ERGAL BLU = 1021 06 0 30 K
ESEMPIO/EXAMPLE: 1021 06 0 30 K

1021	TIPO DI VITE E MATERIALE/ HEAD - MATERIAL
06	DIAMETRO FILETTATURA/DIAM
0	PASSO (0=STANDARD)/THREAD
30	LUNGHEZZA VITE/LENGHT
K	COLORE/CLOUR

I prezzi sono IVA esclusa / All prices are VAT excluded

N.B: quantitativi min. per ordine misure standard 5 pz per misura e colore
Minimum quantity for each order for standard screws 5 pcs for size/colour

*: Non disponibile a stock, produzione minima 100 pezzi.
*: Not available in stock, minimum for production 100 pcs.
Chiedere prezzo / Ask for price.



TCBEI Torx (Special)
COD: 1231 XX Y ZZ + colore

LUNG.	M5	M6	M8
12	1,75 €	*	*
16	1,78 €	1,68 €	*
20	1,81 €	1,72 €	*
25	*	*	*
30	*	*	*



TTLEI FORATE (Special)
COD: 1181 XX Y ZZ + colore+F

LUNG.	M5	M6	M8
15	3,99 €	4,78 €	*
20	4,10 €	4,83 €	5,15 €
25		4,88 €	*
30		5,09 €	5,41 €
40	*	*	5,67 €
45	*	*	5,78 €



TCEI Torx (Special)
COD: 1221 XX Y ZZ + colore

LUNG.	M5	M6	M8
12	1,75 €	*	*
16	1,78 €	1,68 €	*
20	1,81 €	1,72 €	*



TER (Special)
COD: 1131 XX Y ZZ + colore

LUNG.	M4	M5	M6	M8	M10
10	1,65 €	1,61 €	1,50 €	*	*
12	*	*	1,52 €	*	*
16	1,68 €	1,65 €	1,56 €	1,86 €	*
20	1,84 €	1,68 €	1,59 €	1,93 €	*
25	2,04 €	1,86 €	1,67 €	2,03 €	*
30	2,24 €	2,04 €	1,83 €	2,12 €	*
35	*	2,22 €	2,00 €	2,28 €	*
40	*	2,42 €	2,17 €	2,50 €	*
45	*	*	2,36 €	*	*
50	*	*	2,55 €	*	*
55	*	*	2,75 €	*	*
60	*	*	2,95 €	*	*
65	*	*	3,17 €	*	*
70	*	*	3,39 €	*	*
75	*	*	3,62 €	*	*
80	*	*	3,85 €	*	*
85	*	*	4,52 €	*	*
90	*	*	4,63 €	*	*
95	*	*	4,74 €	*	*
100	*	*	4,85 €	*	*

^M10 disponibile passo 1,5 (Standard) e passo 1,25 (Fine)



BARRE IN ERGAL
COD: ERGALTO + diametro

DIAMETRO	AI7075
Ø 5	22.5 €/metro-meter
Ø 10	41.0 €/metro-meter
Ø 12	52.5 €/metro-meter
Ø 16	65.0 €/metro-meter
Ø 20	90.0 €/metro-meter
Ø 25	110.5 €/metro-meter
Ø 30	159.5 €/metro-meter
Ø 35	216 €/metro-meter
Ø 40	283.5 €/metro-meter
Ø 50	443 €/metro-meter
Ø ALTRI	A RICHIESTA €/metro-meter



AUTOFILETTANTI

TCIC aut. (DIN 7971) COD: 5011 XX Y ZZ + colore			TCBEI aut. (Special) COD: 5021 XXY ZZ+colore			
LUNGH	Ø 3,5	Ø 3,9	Ø 4,2	LUNGH	Ø 3,5	Ø 5
13	3,25 €	*	*	13	3,25 €	3,17 €
16	*	*	3,28 €	16	*	3,21 €
22	*	*	*	22	*	*
45	*	*	*	45	*	*



R (DIN 125)
COD: 3361 XX Y



DC (DIN 1587)
COD: 2291 XX Y



DAIP (DIN 985)
COD: 2321 XX Y

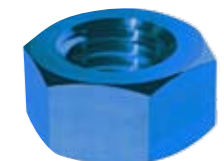

DE (DIN 934)
COD: 2301 XX Y



DARIP (Special)
COD: 2341 XX Y



DER (Special)
COD: 2311 XX Y

DADI E RONDELLE

	DE	DER	DAIP	DARIP	DC	R
Codice	2301	2311	2321	2341	2291	3361
M3	*	*	*	2,45 €	*	*
M4	*	1,87 €	1,62 €	2,57 €	*	*
M5	1,14 €	2,16 €	1,68 €	2,64 €	2,64 €	0,56 €
M6	1,26 €	2,30 €	1,85 €	3,05 €	3,05 €	0,62 €
M8	1,74 €	2,60 €	2,22 €	4,02 €	4,02 €	0,71 €
M10	*	3,39 €	2,52 €	4,92 € [^]	*	*
M12	*	*	2,94 €	*	*	*

^disponibile anche passo 1,25 (fine)

Scatola viti in Ergal Ergal screw-box



OFFERTA SPECIALE LLS: assortimento di 180 viti (in un colore unico) scelte tra le tipologie di maggior consumo nelle officine. (12 modelli per 15 pezzi cadauna)

DIMENSIONE SCATOLA: 24x16x4 Cm.

LLS SPECIAL OFFER: assortment of 180 screws (only one colour) of the most common types (12 models, 15 pieces each)

BOX SIZE : 24x16x4 Cm.

Aggiungere alla fine del codice la lettera corrispondente al colore scelto: / Add the final letter to the code:



COD.	MOD.	Q.TA'
104105015-	TCBEI M5x15	15
104105020-	TCBEI M5x20	15
104106015-	TCBEI M6x15	15
104106020-	TCBEI M6x20	15
114105010-	TCEI M5x10	15
114105015-	TCEI M5x15	15
114105020-	TCEI M5x20	15
114105025-	TCEI M5x25	15
118105020-	TTLEI M5x20	15
118106015-	TTLEI M6x15	15
118106020-	TTLEI M6x20	15
118106025-	TTLEI M6x25	15
TOTALE VITERIE / TOTAL PIECES:		180

204.75 €
+IVA / VAT

CODICE / CODE: SCATOLA + Codice colore / Colour code

Collarini per viti Screw collars

Collarini universali per viti in nylon da inserire sulla parte filettata per vostre applicazioni speciali.

Universal nylon screw collars to be plugged on the threaded part for your special applications.



COLLARINI PER VITI COD: COLL + MISURA

Ø INT	5	5	5	5	5	5	6	6	6	6	6	6	6	
Ø EST	7	7,5	8	8	8	8	7	7	9	8	8	8	10	
Lunghezza/long	3	8	13	5	3	8	3	5	8	3	4	6	8	5
EURO	0,30													

Sganci rapidi Quick releases

Permettono di smontare e rimontare velocemente le carene e altri pannelli in genere, senza bisogno di attrezzi. Sono disponibili sia in Al 7075 Ergal sia in Titanio nelle varie lunghezze indicate. Le viti in Ergal possono essere richieste nei vari colori della nostra gamma.

They permit to disassemble and assemble fairings and panels quickly and with no need of tools. They are both available in Ergal Al 7075 or Titanium in different lengths as stated. Ergal screws can be required in all our colour range.

I prezzi sono IVA esclusa
All prices are VAT excluded

Aggiungere alla fine del codice la lettera corrispondente al colore scelto: / Add the final letter to the code:



*Colore disponibile solamente per il codice VITESCAL17/L19
Available only for code VITESCAL17/L19



Viti a sgancio rapido (titanio)
Quick release (titanium)

COD.: VITESCA
Codice: aggiungere T5 alla fine del codice
Code: add T5 to the end of the code



Viti a sgancio rapido (ergal)
Quick release (ergal)
COD.: VITESCA



Viti a sgancio rapido (ergal) specifiche per R1
Quick release (ergal) specific for R1
COD.: SCATTOER.R1



Set per viti a sgancio rapido
Quick release set
COD.: SET-VITI-SCATTO

	L14	L17	L18	L19	L25	SET
ERGAL	7,07 €	7,17 €	7,17 €	7,32 €	7,54 €	2,25 €
TITANIO	16,42 €	16,42 €	16,42 €	16,42 €		2,25 €
YAMAHA R1 '04-'10 ERGAL L19				7,65 €		

Kit moto

Bikes Kit

LLS racing propone dei kit viteria in Ergal per alleggerire e/o personalizzare la propria moto. Sono suddivisi in kit specifici: carter, carena, tappo serbatoio, supporto sella, cupolino, targa, terminale di scarico, e sono disponibili in tutti i colori di nostra produzione. I kit pronto uso sono di rapida installazione, si sostituiscono alla viteria originale. Per le coppie di serraggio fare riferimento alla tabella di pagina 7. Ulteriori specifiche tecniche sono consultabili nelle pagine precedenti. Se ne consiglia l'utilizzo solo per le parti meno sollecitate o comunque non strutturali.

LLS RACING offers Ergal screw kits to lighten and/or customize your own bike. There are specific kits for : crankcase, fairing, gas cap, saddle support, windshield, plate, exhaust terminal, all available in various colours. Kits can be quickly set up, replacing original screws. For tightening torques refer to Table on page 7. Further technical specifications are available in previous pages. Use is recommended only on less stressed parts or anyway not structural.

**I prezzi sono IVA esclusa
All prices are VAT excluded**

MOD. YEAR	TIPO MINIKIT	TYPE MINIKIT	COD.	COLOURS	N° PCS	EURO
APRILIA						
RS 125 96-99	tappo serbatoio	Gas cap	APRS1259605-	OR-K-R-B-N	5	7,94
	carenatura	Fairing	APRS1259606-	OR-K-R-B-N	14	27,98
	supporto sella	Saddle support	APRS1259607-	OR-K-R-B-N	12	23,89
RS 250 95-97	carter motore	Crankcase	APRRS25001-	OR-K-R-B-N	18	32,53
	carenatura	Fairing	APRRS25002-	OR-K-R-B-N	12	29,61
	cupolino	Windshield	APRRS25003-	OR-K-R-B-N	14	36,57
RS 250 98-06	cupolino	Windshield	APRS2509801-	OR-K-R-B-N	4	7,51
	carenatura	Fairing	APRS2509802-	OR-K-R-B-N	26	51,53
APRILIA RXV 450-550	carter motore	Crankcase	APRILIARXV01-	OR-K-R-B-N	39	82,73
	plastiche e paramotore	Fairing and engine cover	APRILIARXV02-	OR-K-R-B-N	21	42,32
	TITANIO per disco freno posteriore	TITANIUM for rear brake disc	APRILIARXV03-	OR-K-R-B-N	5	44,17
	TITANIO-ERGAL per corona posteriore	TITANIUM & ERGAL for rear sproket	APRILIARXV04-	OR-K-R-B-N	12	107,40
SHIVER 750 07-11	parafango ant.	Front fender	APRILSHIVER01-	OR-K-R-B-N	6	14,27
	radiatore	Radiator	APRILSHIVER02-	OR-K-R-B-N	4	7,49
	serbatoio e blocchetto chiave	Tank and keyblock	APRILSHIVER03-	OR-K-R-B-N	6	14,37
	fianchetti	Side cover	APRILSHIVER04-	OR-K-R-B-N	4	9,42
	tappo serbatoio	Gas cap	APRILSHIVER05-	OR-K-R-B-N	6	10,65
RSV 1000 01-03	carter motore	Crankcase	APRILSHIVER06-	OR-K-R-B-N	39	92,14
	coperchio silenziatori	Exhaust cover	APRILSHIVER07-	OR-K-R-B-N	4	7,97
	carter motore	Crankcase	APRSV100001-	OR-K-R-B-N	23	41,19
	carena	Fairing	APRSV100002-	OR-K-R-B-N	22	133,91
	cupolino	Windshield	APRSV100003-	OR-K-R-B-N	8	15,02
	tappo serbatoio	Gas cap	APRSV100004-	OR-K-R-B-N	6	10,12
	RSV 1000 04-10	carter motore	Crankcase	RSV1000200401-	OR-K-R-B-N	23
RSV4 1000 09-11	carena	Fairing	RSV1000200402-	OR-K-R-B-N	18	111,49
	cupolino	Windshield	RSV1000200403-	OR-K-R-B-N	12	24,26
	codone	Tray	RSV1000200404-	OR-K-R-B-N	2	4,86
	parafango ant.	Front fender	RSV1000200405-	OR-K-R-B-N	4	9,71
	cupolino	Windshield	RSV4100001-	OR-K-R-B-N	4	8,10
	carter motore	Crankcase	RSV4100002-	OR-K-R-B-N	38	77,57
	carena	Fairing	RSV4100003-	OR-K-R-B-N	19	43,61
	parafango ant. e post.	Front & rear fenders	RSV4100004-	OR-K-R-B-N	6	13,25
RSV4 TUONO 1000 2011	cupolino	Windshield	RSV4TUON001-	OR-K-R-B-N		
	carter motore	Crankcase	RSV4TUON002-	OR-K-R-B-N		
	carena	Fairing	RSV4TUON003-	OR-K-R-B-N		
	parafango ant. e post.	Front & rear fenders	RSV4TUON004-	OR-K-R-B-N		

*IL N°DI VITI COMPRENDE ANCHE VITI A SCATTO! / QUICK RELEASES SCREWS ARE ALSO INCLUDED



MOD. YEAR	TIPO MINIKIT	TYPE MINIKIT	COD.	COLOURS	N° PCS	EURO
Dorsoduro 1200 2011	cupolino	Windshield	DORS120001-	OR-K-R-B-N		
	carter motore	Crankcase	DORS120002-	OR-K-R-B-N		
	carena	Fairing	DORS120003-	OR-K-R-B-N		
	parafango ant. e post.	Front & rear fenders	DORS120004-	OR-K-R-B-N		
BMW						
boxer 4 valvole	in TITANIO per coperchio valvole	TITANIUM screw kit for valve caps	VCVBMW		24	195,00
	in TITANIO per bloccaggio ruota posteriore	TITANIUM screw kit for rear wheel blocking	VBRBMW		8	155,00
F800 GS	carter motore	Crankcase	BMWF800GS01-	OR-K-R-B-N	47	97,78
	cupolino	Windshield	BMWF800GS02-	OR-K-R-B-N	8	16,59
	carena	Fairing	BMWF800GS03-	OR-K-R-B-N	17	34,76
	parafango ant.	Front fender	BMWF800GS04-	OR-K-R-B-N	6	11,22
BMW S1000 RR 09-11	carter motore	Wrankcase	BMWS1000RR01-	OR-K-R-B-N	37	89,51
	carena	Fairing	BMWS1000RR02-	OR-K-R-B-N	43	86,91
	serbatoio e finchetti	Tank and side panels	BMWS1000RR03-	OR-K-R-B-N	11	22,54
	parafango ant. e post.	Front and rear fender	BMWS1000RR04-	OR-K-R-B-N	9	18,62
	cupolino	Windshield	BMWS1000RR05-	OR-K-R-B-N	8	15,90
DUCATI						
MONSTER 600/750 94-99	carter motore	Crankcase	DUCMON01-	OR-K-R-B-N	66	107,05
	tappo serbatoio	Gas cap	KTAPDU01-	OR-K-R-B-N	5	8,45
MONSTER 600/620/750 dal 2000	carter motore	Crankcase	DUCMON03-	OR-K-R-B-N	51	100,79
	tappo serbatoio	Gas cap	KTAPDU01-	OR-K-R-B-N	5	8,45
	Monster 696 08-11	carter motore	Crankcase	DUC6960901-	OR-K-R-B-N	35
749/999	copriserbatoio	Tank cover	DUC6960902-	OR-K-R-B-N	13	20,12
	copriscarichi	Exhaust cover	DUC6960903-	OR-K-R-B-N	6	12,35
	coprisella	Saddle cover	DUC6960904-	OR-K-R-B-N	4	12,68
	parafango ant.	Front fender	DUC6960905-	OR-K-R-B-N	4	7,48
	cupolino	Windshield	DUC6960906-	OR-K-R-B-N	8	20,97
	carter motore	Crankcase	DUC99901-	OR-K-R-B-N	19	36,75
	carena	Fairing	DUC99902-	OR-K-R-B-N	9	84,69
	cupolino	Windshield	DUC99903-	OR-K-R-B-N	9	17,96
	supporto sella	Saddle support	DUC99904-	OR-K-R-B-N	2	4,57
	parafango ant.	Front fender	DUC99905-	OR-K-R-B-N	4	7,51
848	carena	Fairing	DUC109802-	OR-K-R-B-N	60	92,78
	cupolino	Windshield	DUC109803-	OR-K-R-B-N	16	41,75
	parafango ant.	Front fender	DUC109804-	OR-K-R-B-N	4	7,49
	tappo serbatoio	Gas cap	KTAPDU01-	OR-K-R-B-N	5	8,45
	copriscarichi	Exhaust cover	DUC109806-	OR-K-R-B-N	3	6,20

Kit moto

Bikes Kit



Aggiungere alla fine del codice la lettera corrispondente al colore scelto. Il colore Verde (V) è disponibile solo per i modelli Kawasaki, triumph.
Verificare disponibilità in tabella.

Add to the end of the code the relating colour correspondence. Colour Green (V) is only available for Kawasaki and Triumph models.
Check availability in the table.

I prezzi sono IVA esclusa
All prices are VAT excluded

MOD. YEAR	TIPO MINIKIT	TYPE MINIKIT	COD.	COLOURS	N° PCS	EURO	
916/996/748	carter motore	Crankcase	DUC91601-	OR-K-R-B-N	37	71,10	
	carena	Fairing	DUC91602-	OR-K-R-B-N	35	188,53	
	cupolino	Windshield	DUC91603-	OR-K-R-B-N	18	47,13	
	tappo serbatoio	Gas cap	KTAPDU01-	OR-K-R-B-N	5	8,45	
998	carter motore	Crankcase	DUC99801-	OR-K-R-B-N	19	36,75	
	carena	Fairing	DUC99802-	OR-K-R-B-N	35	188,53	
	cupolino	Windshield	DUC99803-	OR-K-R-B-N	18	47,13	
	tappo serbatoio	Gas cap	KTAPDU01-	OR-K-R-B-N	5	8,45	
1098/1198	carter motore	Crankcase	DUC109801-	OR-K-R-B-N	47	78,20	
	carena	Fairing	DUC109802-	OR-K-R-B-N	60	92,78	
	cupolino	Windshield	DUC109803-	OR-K-R-B-N	16	41,75	
	parafango ant.	Front fender	DUC109804-	OR-K-R-B-N	4	7,49	
	tappo serbatoio	Gas cap	KTAPDU01-	OR-K-R-B-N	5	8,45	
MONSTER 900/1000	copriscarichi	Exhaust cover	DUC109806-	OR-K-R-B-N	3	6,20	
	carter motore	Crankcase	DUCMON05-	OR-K-R-B-N	68	113,85	
Monster 1100 09-11	tappo serbatoio	Gas cap	KTAPDU01-	OR-K-R-B-N	5	8,45	
	carter motore	Crankcase	DUC6960901-	OR-K-R-B-N	35	64,50	
Monster 1100 09-11	copriserbatoio	Tank cover	DUC6960902-	OR-K-R-B-N	13	20,12	
	coprisella	Saddle cover	DUC6960904-	OR-K-R-B-N	2	12,68	
	parafango ant.	Front fender	DUC6960905-	OR-K-R-B-N	4	7,48	
	cupolino	Windshield	DUC6960906-	OR-K-R-B-N	8	20,97	
	carter motore	Crankcase	DUCMON110001-	OR-K-R-B-N	42	71,05	
	copriscarichi	Exhaust cover	DUCMON110002-	OR-K-R-B-N	7	14,30	
	HYPERMOTARD 1100	carter motore	Crankcase	HYPERMOTARD01-	OR-K-R-B-N	46	74,92
		parafango ant.	Front fender	HYPERMOTARD02-	OR-K-R-B-N	6	12,89
		cupolino	Windshield	HYPERMOTARD03-	OR-K-R-B-N	4	9,07
		per sovrastrutture	Plastics cover	HYPERMOTARD04-	OR-K-R-B-N	7	15,21
DIAVEL 2011	cupolino	Windshield	DIAVEL01-	OR-K-R-B-N			
	carter motore	Crankcase	DIAVEL02-	OR-K-R-B-N			
	tappo serbatoio	Gas cap	DIAVEL03-	OR-K-R-B-N			
	carena	Fairing	DIAVEL04-	OR-K-R-B-N			
	parafango ant. e post.	Front & rear fenders	DIAVEL05-	OR-K-R-B-N			
Streetfighter 09-11	carter motore	Crankcase	DUCSTREET01-	OR-K-R-B-N	55	87,63	
	puntale e radiatore	Belly pan and radiator	DUCSTREET02-	OR-K-R-B-N	8	14,81	
	parafango ant. e post.	Front and rear fender	DUCSTREET03-	OR-K-R-B-N	8	15,75	
	fianchetti	Under seat	DUCSTREET04-	OR-K-R-B-N	12	25,63	
	paracalore scarico	Exhaust heat guard	DUCSTREET05-	OR-K-R-B-N	3	5,61	
	coprichiave e serbatoio olio freno e frizione	Key cover and oli tank of brake and clutch	DUCSTREET06-	OR-K-R-B-N	10	20,18	

*IL N°DI VITI COMPRENDE ANCHE VITI A SCATTO! / QUICK RELEASES SCREWS ARE ALSO INCLUDED

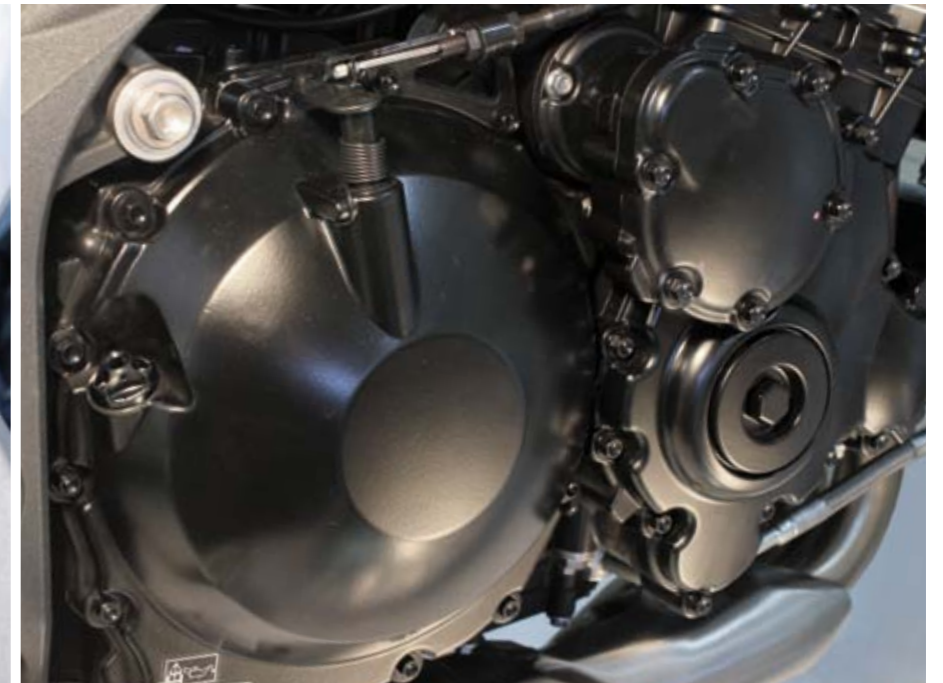

MOD. YEAR	TIPO MINIKIT	TYPE MINIKIT	COD.	COLOURS	N° PCS	EURO
Multistrada 1200 10-11	cupolino	Windshield	DUCMULTISTR01-	OR-K-R-B-N	6	8,14
	tappo serbatoio	Gas cap	DUCMULTISTR02-	OR-K-R-B-N	6	11,76
	parafango ant. e post.	Front and rear fender	DUCMULTISTR03-	OR-K-R-B-N	9	21,19
	carter motore	Crankcase	DUCMULTISTR04-	OR-K-R-B-N	43	77,36
	carene e puntale	Belly pan and fairings	DUCMULTISTR05-	OR-K-R-B-N	38	77,99
HONDA						
SH 125/150 01-04	tipo A	Screw kit type A	KITSH125-15001-	OR-K-R-B-N	11	23,90
	tipo B	Screw kit type B	KITSH125-15002-	OR-K-R-B-N	12	24,90
	tipo C	Screw kit type C	KITSH125-15003-	OR-K-R-B-N	23	95,11
SH 125/150 05-11	tipo A	Screw kit type A	SH125/1500501-	OR-K-R-B-N	11	23,89
	tipo B	Screw kit type B	SH125/1500502-	OR-K-R-B-N	16	32,24
	tipo C	Screw kit type C	SH125/1500503-	OR-K-R-B-N	25	103,30
SH 300 07-11	tipo A	Screw kit type A	KITSH30007-	OR-K-R-B-N	24	56,77
	tipo B	Screw kit type B	KITSH3000701-	OR-K-R-B-N	22	44,87
	tipo C	Screw kit type C	KITSH3000702-	OR-K-R-B-N	17	67,32
CRF 250 10-11	Carter motore	Crankcase	CRF25001-	OR-K-R-B-N	41	103,98
	Plastiche	Covers	CRF25002-	OR-K-R-B-N	19	33,94
	Pattino guidacatena	Chain cover	CRF25003-	OR-K-R-B-N	5	15,40
	TITANIO-ERGA per corona posteriore	TITANIUM & ERGAL for rear sprocket	CRF25004-	OR-K-R-B-N	12	82,31
	TITANIO per disco freno posteriore	TITANIUM for rear brake disc	CRF25005-		8	77,10
	TITANIO per disco freno anteriore	TITANIUM for front brake disc	CRF25007-		12	115,64
	TITANIO per piedini forcella	TITANIUM for fork feet	CRF25008-		4	61,99
	TITANIO pinza freno ant.	TITANIUM for brake caliper	CRF25009-		2	30,99
	TITANIO piastre forcella	TITANIUM for triple clamps	CRF25010-		8	133,46
	TITANIO attacco manubrio	TITANIUM for handlebar	CRF25011-		4	57,27

SH 125/150 01-04

KIT A: Maniglione portapacchi, laterali scudo anteriore, paraspruzzi posteriore, carter trasmissione, vaschetta pompa freni / Rack handle, side shield front, back fender, crankcase, brake's tank. KIT B: paramarmitta, pedana, sottopedana, retrosterzo / silent heat guard, platform, down fairing, rear steering. KIT C: copristerzo, scudo anteriore superiore, copribatteria, carene laterali posteriori, retroscudo anteriore, cassa filtro / steering cover, front and rear top shield, battery cover, side rear fairing, filter box.

SH 125/150 05-10

KIT A: Maniglione portapacchi, paraspruzzi posteriore, carter trasmissione, vaschetta pompa freni, copristerzo superiore / Rack handle, back fender, crankcase, brake's tank, steering upper cover. KIT B: paramarmitta, scudo anteriore superiore, pedana, carterino sonda lambda, sottopedana, retrosterzo / silent heat guard, front top shield, platform, lambda probe cover, down fairing, rear steering. KIT C: copristerzo, scudo anteriore superiore, copribatteria, carene laterali posteriori, retroscudo anteriore, cassa filtro / steering cover, front and rear top shield, battery cover, side rear fairing, filter box.

SH 300 07-10

KIT A: Maniglione portapacchi, scudo anteriore superiore, carena centrale posteriore, carter trasmissione, piastrina pinza freno posteriore / Rack handle, front top shield, central rear fairing, crankcase, brake's caliper rear plate. KIT B: paramarmitta, copribatteria, sostegno guaina cavo gas, pedana, sottopedana, laterali pedana / silent heat guard, battery cover, gas cable sheath block, platform, side and down fairing.

Kit moto

Bikes Kit



Aggiungere alla fine del codice la lettera corrispondente al colore scelto. Il colore Verde (V) è disponibile solo per i modelli Kawasaki, Triumph. Verificare disponibilità in tabella.

Add to the end of the code the relating colour correspondence. Colour Green (V) is only available for Kawasaki and Triumph models. Check availability in the table.

I prezzi sono IVA esclusa
All prices are VAT excluded

MOD. YEAR	TIPO MINIKIT	TYPE MINIKIT	COD.	COLOURS	N° PCS	EURO
HORNET 600 fino '06	carter motore	Crankcase	HORNET60001-	OR-K-R-B-N	35	63,83
HORNET 600 03-06	tappo serbatoio	Gas cap	KTAPH002-	OR-K-R-B-N	7	12,66
HORNET 600 07-10	tappo serbatoio	Gas cap	KTAPH002-	OR-K-R-B-N	7	12,66
	cupolino	Windshield	HORNET200702-	OR-K-R-B-N	2	4,70
	parafango ant.	Front fender	HORNET200703-	OR-K-R-B-N	4	7,67
	fianchetti	Under seat	HORNET200704-	OR-K-R-B-N	4	8,98
	carter motore	Crankcase	HORNET200705-	OR-K-R-B-N	23	40,14
HORNET 600 2011	cupolino	Windshield	HORNET201101-	OR-K-R-B-N		
	carter motore	Crankcase	HORNET201102-	OR-K-R-B-N		
	tappo serbatoio	Gas cap	HORNET201103-	OR-K-R-B-N		
	carena	Fairing	HORNET201104-	OR-K-R-B-N		
	parafango ant. e post.	Front & rear fenders	HORNET201105-	OR-K-R-B-N		
CBR 600 F/F Sport 01-03	carter motore	Crankcase	HCBR600200101-	OR-K-R-B-N	22	35,23
	carena	Fairing	HCBR600200102-	OR-K-R-B-N	16	31,71
	cupolino	Windshield	HCBR600200103-	OR-K-R-B-N	6	11,90
	tappo serbatoio	Gas cap	KTAPH001-	OR-K-R-B-N	7	15,13
CBR 600 F 2011	cupolino	Windshield	HCBR600F01-	OR-K-R-B-N		
	carter motore	Crankcase	HCBR600F02-	OR-K-R-B-N		
	tappo serbatoio	Gas cap	HCBR600F03-	OR-K-R-B-N		
	carena	Fairing	HCBR600F04-	OR-K-R-B-N		
	parafango ant. e post.	Front & rear fenders	HCBR600F05-	OR-K-R-B-N		
CBR 600 RR 03-06	carter motore	Crankcase	HCBR600RR01-	OR-K-R-B-N	26	45,73
	carena	Fairing	HCBR600RR02-	OR-K-R-B-N	18	36,99
	cupolino	Windshield	HCBR600RR03-	OR-K-R-B-N	6	11,90
	tappo serbatoio	Gas cap	KTAPH002-	OR-K-R-B-N	7	12,66
	supporto sella	Saddle support	HCBR600RR05-	OR-K-R-B-N	2	4,49
CBR 600 RR 07-11	cupolino	Windshield	CBR600200701-	OR-K-R-B-N	6	11,90
	tappo serbatoio	Gas cap	KTAPH002-	OR-K-R-B-N	7	12,66
	parafango ant.	Front fender	CBR600200703-	OR-K-R-B-N	6	11,50
	carter motore	Crankcase	CBR600200704-	OR-K-R-B-N	21	36,94
	carena	Fairing	CBR600200705-	OR-K-R-B-N	14	28,02
VFR 800 98-01	carter motore	Crankcase	HVFR80001-	OR-K-R-B-N	14	24,62
	carena	Fairing	HVFR80002-	OR-K-R-B-N	18	44,10
	tappo serbatoio	Gas cap	KTAPH001-	OR-K-R-B-N	7	15,13
HORNET 900	carter motore	Crankcase	HORNET90001-	OR-K-R-B-N	32	58,67
	tappo serbatoio	Gas cap	KTAPH002-	OR-K-R-B-N	7	12,66

*IL N°DI VITI COMPRENDE ANCHE VITI A SCATTO! / QUICK RELEASES SCREWS ARE ALSO INCLUDED

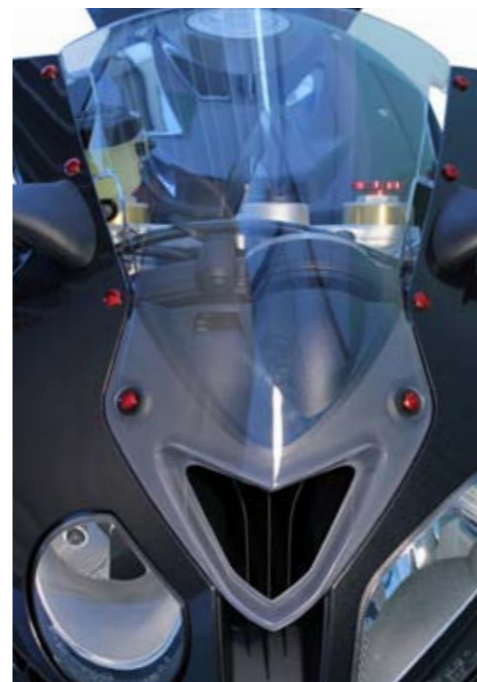

MOD. YEAR	TIPO MINIKIT	TYPE MINIKIT	COD.	COLOURS	N° PCS	EURO
CBR 954 02-03	carter motore	Crankcase	HCBR900200201-	OR-K-R-B-N	22	35,23
	carena	Fairing	HCBR900200202-	OR-K-R-B-N	8	18,04
	cupolino	Windshield	HCBR900200203-	OR-K-R-B-N	13	26,24
	tappo serbatoio	Gas cap	KTAPH002-	OR-K-R-B-N	7	12,66
CBR 1000 RR 04-07	carter motore	Crankcase	CBR1000200401-	OR-K-R-B-N	31	56,03
	carena	Fairing	CBR1000200402-	OR-K-R-B-N	19	40,23
	cupolino	Windshield	CBR1000200403-	OR-K-R-B-N	6	11,90
	tappo serbatoio	Gas cap	KTAPH002-	OR-K-R-B-N	7	12,66
	parafango ant.	Front fender	CBR1000200405-	OR-K-R-B-N	4	7,67
CBR 1000 RR 08-11	carter motore	Crankcase	CBR1000200801-	OR-K-R-B-N	25	44,71
	carena	Fairing	CBR1000200802-	OR-K-R-B-N	10	20,22
	parafango ant.& post.	Front & rear fenders	CBR1000200803-	OR-K-R-B-N	7	14,60
	copricatena	Chain cover	CBR1000200804-	OR-K-R-B-N	2	4,47
	cupolino	Windshield	CBR1000200805-	OR-K-R-B-N	4	7,96
	tappo serbatoio	Gas cap	KTAPH002-	OR-K-R-B-N	7	12,66
CB 1000 R 08-11	carter motore	Crankcase	CB1000200801-	OR-K-R-B-N	38	71,75
	parafango ant.	Front fender	CB1000200802-	OR-K-R-B-N	4	7,67
	radiatore	Radiator	CB1000200803-	OR-K-R-B-N	4	8,01
	paracalore marmitta	Exhaust cover	CB1000200804-	OR-K-R-B-N	8	14,54
	copricatena	Chain cover	CB1000200805-	OR-K-R-B-N	3	7,09
	tappo serbatoio	Gas cap	KTAPH002-	OR-K-R-B-N	7	12,66
VTR 1000 F	carter motore	Crankcase	HVTR01-	OR-K-R-B-N	31	66,20
	tappo serbatoio	Gas cap	KTAPH001-	OR-K-R-B-N	7	15,13
	carena	Fairing	HVTR03-	OR-K-R-B-N	4	8,66
	cupolino	Windshield	HVTR04-	OR-K-R-B-N	4	7,93
VTR 1000 SP1-2	carter motore	Crankcase	VTRSP1200001-	OR-K-R-B-N	34	63,92
	carena	Fairing	VTRSP1200002-	OR-K-R-B-N	13	60,36
	cupolino	Windshield	VTRSP1200003-	OR-K-R-B-N	6	11,90
	tappo serbatoio	Gas cap	KTAPH001-	OR-K-R-B-N	7	15,13
MOTO GUZZI						
DAYTONA 1000	carena	Fairing	GU10001-	OR-K-R-B-N	10	19,95
	cupolino	Windshield	GU10002-	OR-K-R-B-N	16	32,66
MV AGUSTA						
BRUTALE 750-910	carter motore	Crankcase	MVBR750200401-	OR-K-R-B-N	20	31,08
	tappo serbatoio	Gas cap	KTAPDU01-	OR-K-R-B-N	5	8,45
F4 750/1000	carena	Fairing	MVF401-	OR-K-R-B-N	17*	159,98
	cupolino	Windshield	MVF402-	OR-K-R-B-N	10	20,21
	tappo serbatoio	Gas cap	KTAPDU01-	OR-K-R-B-N	5	8,45

Kit moto

Bikes Kit



Aggiungere alla fine del codice la lettera corrispondente al colore scelto. Il colore Verde (V) è disponibile solo per i modelli Kawasaki, Triumph. Verificare disponibilità in tabella.

Add to the end of the code the relating colour correspondence. Colour Green (V) is only available for Kawasaki and Triumph models. Check availability in the table.

I prezzi sono IVA esclusa
All prices are VAT excluded

MOD. YEAR	TIPO MINIKIT	TYPE MINIKIT	COD.	COLOURS	N° PCS	EURO
F4 1000 2011	cupolino	Windshield	MV2010F401-	OR-K-R-B-N		
	carter motore	Crankcase	MV2010F402-	OR-K-R-B-N		
	tappo serbatoio	Gas cap	MV2010F403-	OR-K-R-B-N		
	carena	Fairing	MV2010F404-	OR-K-R-B-N		
	parafango ant. e post.	Front & rear fenders	MV2010F405-	OR-K-R-B-N		
BRUTALE 1090	cupolino	Windshield	BRUT107801-	OR-K-R-B-N		
	carter motore	Crankcase	BRUT107802-	OR-K-R-B-N		
	tappo serbatoio	Gas cap	BRUT107803-	OR-K-R-B-N		
	carena	Fairing	BRUT107804-	OR-K-R-B-N		
	parafango ant. e post.	Front & rear fenders	BRUT107805-	OR-K-R-B-N		
KAWASAKI						
ER-6 N 05-08	carter motore	Crankcase	KAWER6N200501-	OR-K-R-B-N-V	32	54,95
	parafango ant.	Front fender	KAWER6N200502-	OR-K-R-B-N-V	4	7,67
	puntale e fianchetti	Belly pan	KAWER6N200503-	OR-K-R-B-N-V	10	19,25
	tappo serbatoio	Gas cap	KTAPKA02-	OR-K-R-B-N-V	5	7,86
ER-6 F 05-10	carter motore	Crankcase	KAWER6F200501-	OR-K-R-B-N-V	32	54,95
	cupolino	Windshield	KAWER6F200502-	OR-K-R-B-N-V	4	7,93
	carena	Fairing	KAWER6F200503-	OR-K-R-B-N-V	14	28,07
	tappo serbatoio	Gas cap	KTAPKA02-	OR-K-R-B-N-V	5	7,86
ZX-6R (636) 03-04	carter motore	Crankcase	KZX6R200301-	OR-K-R-B-N-V	26	52,29
	carena	Fairing	KZX6R200302-	OR-K-R-B-N-V	17	45,51
	cupolino	Windshield	KZX6R200303-	OR-K-R-B-N-V	6	11,90
	tappo serbatoio	Gas cap	KTAPKA02-	OR-K-R-B-N-V	5	7,86
ZX-6R (636) 05-06	carter motore	Crankcase	ZX6R200501-	OR-K-R-B-N-V	31	60,68
	carena	Fairing	ZX6R200502-	OR-K-R-B-N-V	16	34,53
	cupolino	Windshield	ZX6R200503-	OR-K-R-B-N-V	6	11,90
	tappo serbatoio	Gas cap	KTAPKA003-	OR-K-R-B-N-V	5	7,94
	parafango ant.	Front fender	ZX6R200505-	OR-K-R-B-N-V	4	7,51
	fianchetti	Under seat	ZX6R200506-	OR-K-R-B-N-V	3	6,07
ZX-6R 07-08	cupolino	Windshield	KAWZX6R0701-	OR-K-R-B-N-V	6	11,90
	tappo serbatoio	Gas cap	KTAPKA02-	OR-K-R-B-N-V	5	7,86
	parafango ant.	Front fender	KAWZX6R0703-	OR-K-R-B-N-V	4	7,51
	carter motore	Crankcase	KAWZX6R0704-	OR-K-R-B-N-V	70	90,14
	carena	Fairing	KAWZX6R0705-	OR-K-R-B-N-V	13	26,61
ZX-6R 09-11	parafango ant. & post.	Front & rear fenders	KAWZX6R0901-	OR-K-R-B-N-V	7	13,76
	carena	Fairing	KAWZX6R0902-	OR-K-R-B-N-V	15	30,07
	copriscarico	Exhaust cover	KAWZX6R0903-	OR-K-R-B-N-V	10	18,72
	carter motore	Crankcase	KAWZX6R0904-	OR-K-R-B-N-V	39	74,54
	cupolino	Windshield	KAWZX6R0905-	OR-K-R-B-N-V	6	11,93

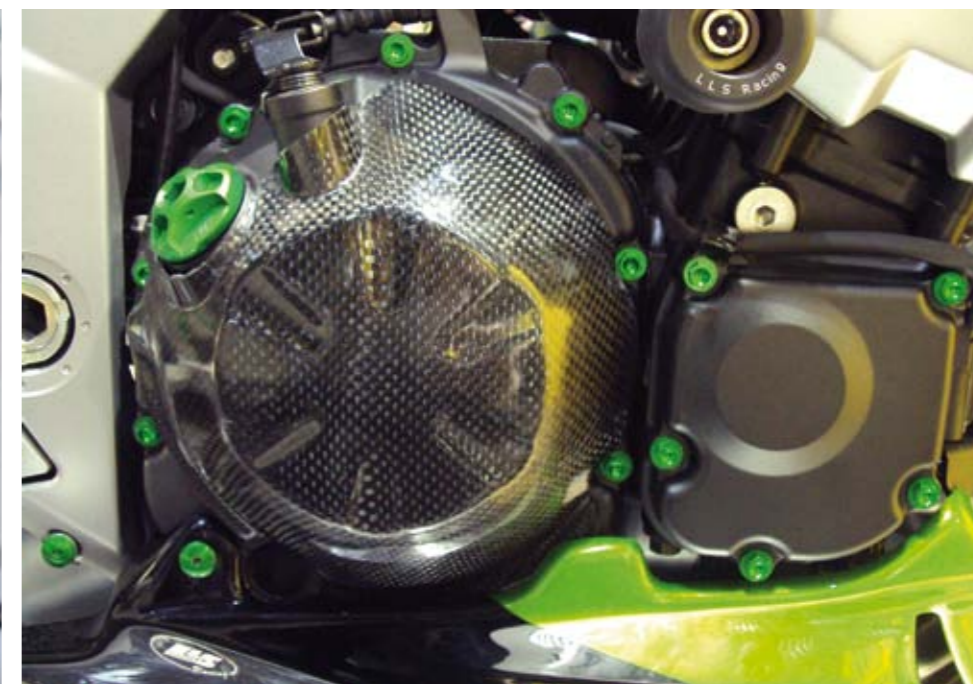

MOD. YEAR	TIPO MINIKIT	TYPE MINIKIT	COD.	COLOURS	N° PCS	EURO
Z 750 04-06	tappo serbatoio	Gas cap	KTAPKA02-	OR-K-R-B-N-V	5	7,86
	carter motore	Crankcase	KZ750200401-	OR-K-R-B-N-V	32	60,96
	carena	Fairing	KZ750200402-	OR-K-R-B-N-V	8	15,28
	radiatore	Radiator	KZ750200403-	OR-K-R-B-N-V	4	7,51
	parafango ant.	Front fender	KZ750200404-	OR-K-R-B-N-V	4	7,67
Z 750 07-10	tappo serbatoio	Gas cap	KTAPKA02-	OR-K-R-B-N-V	5	7,86
	tappo serbatoio	Gas cap	KTAPKA02-	OR-K-R-B-N-V	5	7,86
	parafango ant.	Front fender	KAWZ750200702-	OR-K-R-B-N-V	4	7,67
	radiatore	Radiator	KAWZ750200703-	OR-K-R-B-N-V	6	11,79
	copritelaio	Frame covers	KAWZ750200704-	OR-K-R-B-N-V	4	7,80
ZX-10 04-05	carter motore	Crankcase	KAWZ750200705-	OR-K-R-B-N-V	30	68,87
	carter motore	Crankcase	ZX10200401-	OR-K-R-B-N-V	25	43,05
	carena	Fairing	ZX10200402-	OR-K-R-B-N-V	13	26,75
	cupolino	Windshield	ZX10200403-	OR-K-R-B-N-V	6	11,90
	tappo serbatoio	Gas cap	KTAPKA02-	OR-K-R-B-N-V	5	7,86
ZX-10 06-07	parafango ant.	Front fender	ZX10200405-	OR-K-R-B-N-V	4	7,51
	codone	Tray	ZX10200406-	OR-K-R-B-N-V	2	3,60
	carter motore	Crankcase	KAWZX10R01-	OR-K-R-B-N-V	36	60,89
	carena	Fairing	KAWZX10R02-	OR-K-R-B-N-V	21	41,15
	parafango ant.	Front fender	KAWZX10R03-	OR-K-R-B-N-V	4	7,51
ZX-10 08-10	cupolino	Windshield	KAWZX10R04-	OR-K-R-B-N-V	6	11,90
	tappo serbatoio	Gas cap	KTAPKA02-	OR-K-R-B-N-V	5	7,86
	carter motore	Crankcase	KAZX100801-	OR-K-R-B-N-V	35	59,70
	carena	Fairing	KAZX100802-	OR-K-R-B-N-V	14	29,39
	cupolino	Windshield	KAZX100803-	OR-K-R-B-N-V	6	11,92
ZX-10 R 2011	tappo serbatoio	Gas cap	KTAPKA02-	OR-K-R-B-N-V	5	7,86
	parafango ant.	Front fender	KAZX100804-	OR-K-R-B-N-V	4	7,49
	cupolino	Windshield	KAZX101101-	OR-K-R-B-N-V		
	carter motore	Crankcase	KAZX101102-	OR-K-R-B-N-V		
	tappo serbatoio	Gas cap	KAZX101103-	OR-K-R-B-N-V		
Z 1000 03-06	carena	Fairing	KAZX101104-	OR-K-R-B-N-V		
	parafango ant. e post.	Front & rear fenders	KAZX101105-	OR-K-R-B-N-V		
	carter motore	Crankcase	Z1000200301-	OR-K-R-B-N-V	34	68,94
	tappo serbatoio	Gas cap	KTAPKA02-	OR-K-R-B-N-V	5	7,86
	cupolino	Windshield	Z1000200303-	OR-K-R-B-N-V	4	7,93
parafango ant.	Front fender	Z1000200304-	OR-K-R-B-N-V	4	7,51	

*IL N°DI VITI COMPRENDE ANCHE VITI A SCATTO! / QUICK RELEASES SCREWS ARE ALSO INCLUDED

Kit moto

Bikes Kit



Aggiungere alla fine del codice la lettera corrispondente al colore scelto. Il colore Verde (V) è disponibile solo per i modelli Kawasaki, Triumph. Verificare disponibilità in tabella.

Add to the end of the code the relating colour correspondence. Colour Green (V) is only available for Kawasaki and Triumph models. Check availability in the table.

I prezzi sono IVA esclusa
All prices are VAT excluded



MOD. YEAR	TIPO MINIKIT	TYPE MINIKIT	COD.	COLOURS	N° PCS	EURO
Z 1000 07-09	tappo serbatoio	Gas cap	KTAPKA02-	OR-K-R-B-N-V	5	7,86
	parafango ant.	Front fender	KAWZ1000200702-	OR-K-R-B-N-V	4	7,67
	radiatore	Radiator	KAWZ1000200703-	OR-K-R-B-N-V	6	11,79
	copritelao	Frame covers	KAWZ1000200704-	OR-K-R-B-N-V	6	11,76
	puntale e fianchetti	Belly pan	KAWZ1000200705-	OR-K-R-B-N-V	4	7,67
	carter motore	Crankcase	KAWZ1000200706-	OR-K-R-B-N-V	40	87,82
Z 1000 10-11	cupolino	Windshield	KAWZ1000201001-	OR-K-R-B-N-V	4	7,95
	tappo serbatoio	Gas cap	KAWZ1000201002-	OR-K-R-B-N-V	5	7,86
	parafango ant.	Front fender	KAWZ1000201003-	OR-K-R-B-N-V	6	11,46
	carter motore	Crankcase	KAWZ1000201004-	OR-K-R-B-N-V	26	60,02
	carena	Fairing	KAWZ1000201005-	OR-K-R-B-N-V	15	31,63
ZX-12	carter motore	Crankcase	KAZX1201-	OR-K-R-B-N-V	23	45,41
	carena	Fairing	KAZX1202-	OR-K-R-B-N-V	16	34,58
	cupolino	Windshield	KAZX1203-	OR-K-R-B-N-V	6	11,90
KTM						
DUKE 690 08-11	carter motore	Crankcase	KTMDUKE69001-	OR-K-R-B-N	32	67,24
	cupolino	Windshield	KTMDUKE69002-	OR-K-R-B-N	8	17,13
	parafango ant.	Fenders	KTMDUKE69003-	OR-K-R-B-N	9	18,99
	carena	Fairing	KTMDUKE69004-	OR-K-R-B-N	8	16,62
SMT 990	parafango ant.	Front fender	KTMSMT99001-	OR-K-R-B-N	6	13,87
	cupolino	Windshield	KTMSMT99002-	OR-K-R-B-N	5	11,77
	carena	Fairing	KTMSMT99003-	OR-K-R-B-N	6	11,24
	copriscarichi	Exhaust cover	KTMSMT99004-	OR-K-R-B-N	4	9,29
	carter motore	Crankcase	KTMSMT99005-	OR-K-R-B-N	44	111,83
SUZUKI						
BANDIT 600 (S)	carter motore	Crankcase	SUZBANDI60001-	OR-K-R-B-N	28	49,86
	tappo serbatoio	Gas cap	KTAPSU01-	OR-K-R-B-N	7	11,11
	cupolino	Windshield	SUZBANDI60003-	OR-K-R-B-N	10	24,02
SV 650 (S)	carter motore	Crankcase	SVS65001-	OR-K-R-B-N	32	67,44
	cupolino	Windshield	SVS65003-	OR-K-R-B-N	10	23,26
	tappo serbatoio	Gas cap	KTAPSU01-	OR-K-R-B-N	7	11,11
SVF 650 Gladius 09-11	cupolino	Windshield	SUZGLADIUS01-	OR-K-R-B-N	2	4,87
	carter motore	Crankcase	SUZGLADIUS02-	OR-K-R-B-N	28	73,13
	per sovrastrutture	Plastic covers	SUZGLADIUS03-	OR-K-R-B-N	12	27,74
	parafango ant.	Front fender	SUZGLADIUS04-	OR-K-R-B-N	3	6,47
	paracalore marmitte	Exhaust cover	SUZGLADIUS05-	OR-K-R-B-N	4	8,23
	tappo serbatoio	Gas cap	KTAPSU02-	OR-K-R-B-N	5	7,94

*IL N°DI VITI COMPRENDE ANCHE VITI A SCATTO! / QUICK RELEASES SCREWS ARE ALSO INCLUDED

MOD. YEAR	TIPO MINIKIT	TYPE MINIKIT	COD.	COLOURS	N° PCS	EURO
GSR 600 06-11	tappo serbatoio	Gas cap	KTAPSU02-	OR-K-R-B-N	5	7,94
	parafanghi	Fenders	GSR60002-	OR-K-R-B-N	4	8,69
	fianchetti + copriradiatore	Under seat + radiators cover	GSR60003-	OR-K-R-B-N	10	19,69
	carter motore	Crankcase	GSR60004-	OR-K-R-B-N	29	50,06
GSXR 600/750 04-05	carter motore	Crankcase	GSXR600200401-	OR-K-R-B-N	29	59,04
	carena	Fairing	GSXR600200402-	OR-K-R-B-N	12	29,03
	cupolino	Windshield	GSXR600200403-	OR-K-R-B-N	4	8,01
GSXR 600/750 06-07	tappo serbatoio	Gas cap	KTAPSU02-	OR-K-R-B-N	5	7,94
	carter motore	Crankcase	GSXR600K601-	OR-K-R-B-N	28	55,18
	carena	Fairing	GSXR600K602-	OR-K-R-B-N	7	16,94
	parafango ant.	Front fender	GSXR600K603-	OR-K-R-B-N	6	13,47
	fianchetti	Under seat	GSXR600K604-	OR-K-R-B-N	2	4,57
	cupolino	Windshield	GSXR600K605-	OR-K-R-B-N	6	12,05
GSXR 600/750 08-10	tappo serbatoio	Gas cap	KTAPSU02-	OR-K-R-B-N	5	7,94
	carter motore	Crankcase	GSXR600200801-	OR-K-R-B-N	29	60,17
	cupolino	Windshield	GSXR600200802-	OR-K-R-B-N	6	11,92
	carena	Fairing	GSXR600200803-	OR-K-R-B-N	12	18,91
	parafango ant.	Front fender	GSXR600200804-	OR-K-R-B-N	6	13,43
GSXR 600/750 2011	tappo serbatoio	Gas cap	KTAPSU02-	OR-K-R-B-N	5	7,94
	cupolino	Windshield	GSXR600201101-	OR-K-R-B-N		
	carter motore	Crankcase	GSXR600201102-	OR-K-R-B-N		
	tappo serbatoio	Gas cap	GSXR600201103-	OR-K-R-B-N		
	carena	Fairing	GSXR600201104-	OR-K-R-B-N		
	parafango ant. e post.	Front & rear fenders	GSXR600201105-	OR-K-R-B-N		
GSR 750 2011	cupolino	Windshield	GSR75001-	OR-K-R-B-N		
	carter motore	Crankcase	GSR75002-	OR-K-R-B-N		
	tappo serbatoio	Gas cap	GSR75003-	OR-K-R-B-N		
	carena	Fairing	GSR75004-	OR-K-R-B-N		
GSXR 1000 03-04	parafango ant. e post.	Front & rear fenders	GSR75005-	OR-K-R-B-N		
	carter motore	Crankcase	GSXR1000200301-	OR-K-R-B-N	29	61,06
	carena	Fairing	GSXR1000200302-	OR-K-R-B-N	15	33,13
	cupolino	Windshield	GSXR1000200303-	OR-K-R-B-N	12	27,35
	tappo serbatoio	Gas cap	KTAPSU02-	OR-K-R-B-N	5	7,94
GSXR 1000 05-06	carter motore	Crankcase	GSXR1000200501-	OR-K-R-B-N	37	73,93
	carena	Fairing	GSXR1000200502-	OR-K-R-B-N	8	19,30
	cupolino	Windshield	GSXR1000200503-	OR-K-R-B-N	6	12,13
	tappo serbatoio	Gas cap	KTAPSU02-	OR-K-R-B-N	5	7,94
	parafango ant.	Front fender	GSXR1000200505-	OR-K-R-B-N	4	8,98
	sottosella	Under seat	GSXR1000200506-	OR-K-R-B-N	2	4,57

Kit moto

Bikes Kit



Aggiungere alla fine del codice la lettera corrispondente al colore scelto. Il colore Verde (V) è disponibile solo per i modelli Kawasaki, Triumph. Verificare disponibilità in tabella.

Add to the end of the code the relating colour correspondence. Colour Green (V) is only available for Kawasaki and Triumph models. Check availability in the table.

I prezzi sono IVA esclusa
All prices are VAT excluded

MOD. YEAR	TIPO MINIKIT	TYPE MINIKIT	COD.	COLOURS	N° PCS	EURO
GSXR 1000 07-08	cupolino	Windshield	GSXR1000200701-	OR-K-R-B-N	6	11,90
	tappo serbatoio	Gas cap	KTAPSU02-	OR-K-R-B-N	5	7,94
	carena	Fairing	GSXR1000200703-	OR-K-R-B-N	7	16,74
	carter motore	Crankcase	GSXR1000200704-	OR-K-R-B-N	32	63,06
	parafango ant.	Front fender	GSXR1000200705-	OR-K-R-B-N	6	13,47
	paracalore marmitte	Exhaust cover	GSXR1000200706-	OR-K-R-B-N	2	4,62
SV 1000 (S) 03-	carter motore	Crankcase	SV1000200301-	OR-K-R-B-N	29	59,72
	cupolino	Windshield	SV1000200302-	OR-K-R-B-N	8	16,62
	tappo serbatoio	Gas cap	KTAPSU02-	OR-K-R-B-N	5	7,94
	radiatore + coprisella	Radiator + saddle cover	SV1000200304-	OR-K-R-B-N	10	20,35
BANDIT 1200	parafango ant.	Front fender	SV1000200305-	OR-K-R-B-N	2	4,73
	carter motore	Crankcase	SUZBANDI120001-	OR-K-R-B-N	35	64,83
	cupolino	Windshield	SUZBANDI120003-	OR-K-R-B-N	12	30,45
tappo serbatoio	Gas cap	KTAPSU01-	OR-K-R-B-N	7	11,11	
TRIUMPH						
DAYTONA 675 06-11	cupolino	Windshield	TRIUMPHDAY01-	OR-K-R-B-N-V	8	15,86
	tappo serbatoio	Gas cap	KTAPTR01-	OR-K-R-B-N-V	6	10,51
	parafanghi	Fenders	TRIUMPHDAY03-	OR-K-R-B-N-V	7	15,63
	carena	Fairing	TRIUMPHDAY04-	OR-K-R-B-N-V	10	23,89
	carter motore	Crankcase	TRIUMPHDAY05-	OR-K-R-B-N-V	36	75,13
STREET TRIPLE 07-11	tappo serbatoio	Gas cap	KTAPTR01-	OR-K-R-B-N-V	6	10,51
	parafanghi	Fenders	TRIUMPHDAY03-	OR-K-R-B-N-V	7	15,63
	carter motore	Crankcase	TRIUMPHDAY05-	OR-K-R-B-N-V	36	75,13
SPEED TRIPLE 1050 05-07	carter motore	Crankcase	TRIUMPH01-	OR-K-R-B-N-V	49	104,54
	tappo serbatoio	Gas cap	KTAPTR01-	OR-K-R-B-N-V	6	10,51
	paracalore marmitte	Exhaust cover	TRIUMPH03-	OR-K-R-B-N-V	4	8,93
	parafango ant.	Front fender	TRIUMPH04-	OR-K-R-B-N-V	4	7,98
	radiatore	Radiator	TRIUMPH05-	OR-K-R-B-N-V	4	8,93
SPEED TRIPLE 1050 08-10	tappo serbatoio	Gas cap	KTAPTR01-	OR-K-R-B-N-V	6	10,52
	carter motore	Crankcase	TRIUMPH0801-	OR-K-R-B-N-V	54	115,31
	radiatore	Radiator	TRIUMPH0803-	OR-K-R-B-N-V	8	16,28
	fianchetti	Side cover	TRIUMPH0804-	OR-K-R-B-N-V	2	4,76
	puntale	Belly pan	TRIUMPH0805-	OR-K-R-B-N-V	4	9,44
	paracalore marmitte	Exhaust cover	TRIUMPH0806-	OR-K-R-B-N-V	5	11,17
	paracatena	Chain cover	TRIUMPH0807-	OR-K-R-B-N-V	2	3,99

*IL N°DI VITI COMPRENDE ANCHE VITI A SCATTO! / QUICK RELEASES SCREWS ARE ALSO INCLUDED



MOD. YEAR	TIPO MINIKIT	TYPE MINIKIT	COD.	COLOURS	N° PCS	EURO
SPEED TRIPLE 1050 2011	carter motore	Crankcase	TRIUMPH201101-	OR-K-R-B-N-V	52	113,76
	plastiche	Covers	TRIUMPH201102-	OR-K-R-B-N-V	9	21,05
	strumentazione	Dashboard	TRIUMPH201103-	OR-K-R-B-N-V	4	8,26
	paracalore marmitte	Exhaust cover	TRIUMPH201104-	OR-K-R-B-N-V	6	11,62
	parafango ant. e post.	Front & rear fenders	TRIUMPH201105-	OR-K-R-B-N-V	11	24,53
	tappo serbatoio	Gas cap	KTAPTR01-	OR-K-R-B-N-V	6	10,52
YAMAHA						
T-MAX 500 01-07	carter motore	Crankcase	TMAX01-	OR-K-R-B-N	17	32,58
	carena	Fairing	TMAX02-	OR-K-R-B-N	8	32,13
T-MAX 500 08-11	carter motore	Crankcase	TMAX200801-	OR-K-R-B-N	17	32,64
	carena	Fairing	TMAX200802-	OR-K-R-B-N	23	69,29
	Kit viti carena + pedana + sovrastrutture	Kit for fairing + footpeg + all cover	TMAX200803-	OR-K-R-B-N	50	127,52
MT-03 06-11	tappo serbatoio	Gas cap	KTAPYA03-	OR-K-R-B-N	7	11,04
	fianchetti	Under seat	YAMMT0302-	OR-K-R-B-N	8	15,02
	radiatore	Radiator	YAMMT0303-	OR-K-R-B-N	4	7,51
	carter motore	Crankcase	YAMMT0304-	OR-K-R-B-N	36	75,72
FAZER 600	carter motore	Crankcase	YAMFZS60001-	OR-K-R-B-N	26	46,95
	cupolino	Windshield	YAMFZS60002-	OR-K-R-B-N	8	15,78
FAZER/FZ6 04-11	tappo serbatoio	Gas cap	KTAPYA02-	OR-K-R-B-N	7	11,55
	carter motore	Crankcase	FZ6200401-	OR-K-R-B-N	35	55,40
	cupolino	Windshield	FZ6200402-	OR-K-R-B-N	6	11,48
	parafango ant.	Front fender	FZ6200403-	OR-K-R-B-N	8	23,33
	tappo serbatoio	Gas cap	KTAPYA01-	OR-K-R-B-N	5	8,45
	parafango post.	Rear fender	FZ6200405-	OR-K-R-B-N	4	7,77
	tappo serbatoio	Gas cap	KTAPYA01-	OR-K-R-B-N	5	8,45
XJ6 - Diversion 09-11	cupolino e parafango ant.	Windshield and front fender	YAMXJ602-	OR-K-R-B-N	8	15,75
	per sovrastrutture	Plastic covers	YAMXJ603-	OR-K-R-B-N	12	23,72
	puntale	Belly pan	YAMXJ604-	OR-K-R-B-N	4	7,97
	carter motore	Crankcase	YAMXJ605-	OR-K-R-B-N	35	60,33
YZF R6 03-05	carter motore	Crankcase	R6200301-	OR-K-R-B-N	36	59,80
	carena	Fairing	R6200302-	OR-K-R-B-N	26	52,12
	cupolino	Windshield	R6200303-	OR-K-R-B-N	4	7,93
	tappo serbatoio	Gas cap	KTAPSU02-	OR-K-R-B-N	5	7,94
	in TITANIO per motore	TITANIUM screw kit for engine	YZFR620031TIT		50	407,88
	in TITANIO per telaio	TITANIUM screw kit for frame	YZFR620032TIT		35	844,90

Kit moto

Bikes Kit



Aggiungere alla fine del codice la lettera corrispondente al colore scelto. Il colore Verde (V) è disponibile solo per i modelli Kawasaki, Triumph. Verificare disponibilità in tabella.

Add to the end of the code the relating colour correspondence. Colour Green (V) is only available for Kawasaki and Triumph models. Check availability in the table.

I prezzi sono IVA esclusa
All prices are VAT excluded

MOD. YEAR	TIPO MINIKIT	TYPE MINIKIT	COD.	COLOURS	N° PCS	EURO	
YZF R6 06-07	tappo serbatoio	Gas cap	KTAPYA01-	OR-K-R-B-N	5	8,45	
	cupolino	Windshield	R6200602-	OR-K-R-B-N	4	8,09	
	carter motore	Crankcase	R6200603-	OR-K-R-B-N	28	59,75	
	carena	Fairing	R6200604-	OR-K-R-B-N	15	32,87	
	codone	Tray	R6200605-	OR-K-R-B-N	4	8,24	
	parafanghi ant. + post.	Front & rear fenders	R6200606-	OR-K-R-B-N	7	13,85	
	YZF R6 08-11	tappo serbatoio	Gas cap	KTAPYA01-	OR-K-R-B-N	5	8,45
cupolino		Windshield	R6200802-	OR-K-R-B-N	4	7,93	
carena + codone		Fairing + undertray	R6200803-	OR-K-R-B-N	21	44,10	
parafanghi ant. + post.		Fenders	R6200804-	OR-K-R-B-N	7	13,58	
carter motore		Crankcase	R6200805-	OR-K-R-B-N	32	52,83	
FZ8 - Fazer 10-11	carter motore	Crankcase	YAMFZ8201001-	OR-K-R-B-N	31	67,24	
	parafango post.	Rear fender	YAMFZ8201002-	OR-K-R-B-N	7	13,46	
	Radiatore	Radiator	YAMFZ8201003-	OR-K-R-B-N	6	11,10	
	cover serbatoio	Tank cover	YAMFZ8201004-	OR-K-R-B-N	4	8,04	
	cupolino	Windshield	YAMFZ8201005-	OR-K-R-B-N	8	19,71	
	fianchetti	Side cover	YAMFZ8201006-	OR-K-R-B-N	2	3,90	
	parafango ant.	Front fender	YAMFZ8201007-	OR-K-R-B-N	6	12,54	
	tappo serbatoio	Gas cap	KTAPYA05-	OR-K-R-B-N	5	7,95	
	TDM 900 00-07	carter motore	Crankcase	TDM90001-	OR-K-R-B-N	36	62,72
		cupolino	Windshield	TDM90002-	OR-K-R-B-N	7	13,98
tappo serbatoio		Gas cap	KTAPSU02-	OR-K-R-B-N	5	7,94	
FAZER 1000	carter motore	Crankcase	YAMFZS10001-	OR-K-R-B-N	32	59,05	
	cupolino	Windshield	YAMFZS10002-	OR-K-R-B-N	8	15,78	
	tappo serbatoio	Gas cap	KTAPYA02-	OR-K-R-B-N	7	11,55	
FZ1 / FAZER 1000 06-11	tappo serbatoio	Gas cap	KTAPYA01-	OR-K-R-B-N	5	8,45	
	cupolino	Windshield	FZ1200602-	OR-K-R-B-N	4	9,45	
	carter motore	Crankcase	FZ1200603-	OR-K-R-B-N	27	50,07	
	radiatore per	Radiator	FZ1200604-	OR-K-R-B-N	4	7,77	
	parafango ant.	Front fender	FZ1200605-	OR-K-R-B-N	4	7,98	
YZF 1000 R1 02-03	carter motore	Crankcase	YAMR1200201-	OR-K-R-B-N	29	53,14	
	carena	Fairing	YAMR1200202-	OR-K-R-B-N	21*	160,44	
	cupolino	Windshield	YAMR1200203-	OR-K-R-B-N	6	11,90	
	tappo serbatoio	Gas cap	KTAPYA01-	OR-K-R-B-N	5	8,45	
YZF 1000 R1 04-06	carter motore	Crankcase	R1200401-	OR-K-R-B-N	24	44,04	
	carena	Fairing	R1200402-	OR-K-R-B-N	26*	213,94	
	cupolino	Windshield	R1200403-	OR-K-R-B-N	8	16,25	

*IL N°DI VITI COMPRENDE ANCHE VITI A SCATTO! / QUICK RELEASES SCREWS ARE ALSO INCLUDED



MOD. YEAR	TIPO MINIKIT	TYPE MINIKIT	COD.	COLOURS	N° PCS	EURO
	tappo serbatoio	Gas cap	KTAPYA01-	OR-K-R-B-N	5	8,45
	parafango ant.	Front fender	R1200405-	OR-K-R-B-N	4	7,98
	paracalore marmitta	Exhaust cover	R1200406-	OR-K-R-B-N	8	16,38
YZF 1000 R1 07-08	tappo serbatoio	Gas cap	KTAPYA01-	OR-K-R-B-N	5	8,45
	carter motore	Crankcase	R1200702-	OR-K-R-B-N	34	61,05
	carena	Fairing	R1200703-	OR-K-R-B-N	21*	162,86
	paracalore marmitta	Exhaust cover	R1200704-	OR-K-R-B-N	4	7,77
YZF 1000 R1 09-11	parafango ant.	Front fender	R1200705-	OR-K-R-B-N	6	12,16
	carter motore	Crankcase	R1200901-	OR-K-R-B-N	34	59,08
	carena	Fairing	R1200902-	OR-K-R-B-N	24*	160,99
	parafango ant.	Front fender	R1200903-	OR-K-R-B-N	6	12,54
	paracalore marmitta	Exhaust cover	R1200904-	OR-K-R-B-N	7	13,62
	paracatena	Chain cover	R1200905-	OR-K-R-B-N	3	5,88
V-MAX	tappo serbatoio	Gas cap	KTAPYA01-	OR-K-R-B-N	5	8,45
	carter motore	Crankcase	YAMVMAX01-	OR-K-R-B-N	41	77,53
	tappo serbatoio	Gas cap	KTAPYA04-	OR-K-R-B-N	7	11,71
ALTRO						
TARGA	Kir per fissaggio targa con 4 viti e 4 dadi	Screw kit for plate: 4 screws + 4 nut.	KIT.V.TAR.-	OR-K-R-B-N	8	20,10

KIT VITI PER TAPPO SERBATOIO / SCREWS KIT FOR GAS CAP

MODELLO	NOTE	COD.	N° PCS	EURO
DUCATI E MV AGUSTA	VEDERE TABELLE PRECEDENTI PER APPL. /SEE PREV. TABLES	KTAPDU01-	5	8,45
HONDA TIPO 1	VEDERE TABELLE PRECEDENTI PER APPL. /SEE PREV. TABLES	KTAPH001-	7	15,13
HONDA TIPO 2	VEDERE TABELLE PRECEDENTI PER APPL. /SEE PREV. TABLES	KTAPH002-	7	12,66
KAWASAKI TIPO 1	VEDERE TABELLE PRECEDENTI PER APPL. /SEE PREV. TABLES	KTAPKA01-	7	11,12
KAWASAKI TIPO 2	VEDERE TABELLE PRECEDENTI PER APPL. /SEE PREV. TABLES	KTAPKA02-	5	7,86
KAWASAKI TIPO 3	VEDERE TABELLE PRECEDENTI PER APPL. /SEE PREV. TABLES	KTAPKA03-	5	7,94
SUZUKI TIPO 1	VEDERE TABELLE PRECEDENTI PER APPL. /SEE PREV. TABLES	KTAPSU01-	7	11,11
SUZUKI TIPO 2	VEDERE TABELLE PRECEDENTI PER APPL. /SEE PREV. TABLES	KTAPSU02-	5	7,94
YAMAHA TIPO 1	VEDERE TABELLE PRECEDENTI PER APPL. /SEE PREV. TABLES	KTAPYA01-	5	8,45
YAMAHA TIPO 2	VEDERE TABELLE PRECEDENTI PER APPL. /SEE PREV. TABLES	KTAPYA02-	7	11,55
YAMAHA TIPO 3	VEDERE TABELLE PRECEDENTI PER APPL. /SEE PREV. TABLES	KTAPYA03-	7	11,04
YAMAHA TIPO 4	VEDERE TABELLE PRECEDENTI PER APPL. /SEE PREV. TABLES	KTAPYA04-	7	11,71
TRIUMPH	VEDERE TABELLE PRECEDENTI PER APPL. /SEE PREV. TABLES	KTAPTR01-	6	10,52

Dadi speciali Special Nuts

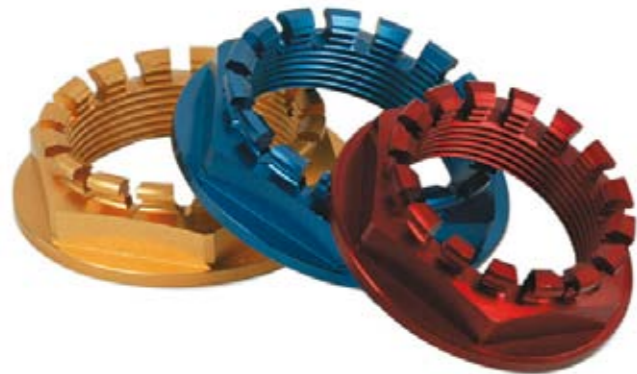

I dadi speciali LLS racing sono ricavati dal pieno da barre in Al 7075 T6 (ERGAL) o da barre in Ti5 (Titanio).

Le caratteristiche costruttive del componente in Ergal garantiscono un risparmio di peso di tre volte inferiore e un'estetica avvincente grazie alla vasta gamma di colori disponibili.

I dadi speciali in titanio offrono una resistenza più che doppia di un comune acciaio ed un considerevole risparmio di peso.

Applicare le coppie di serraggio riportate sul libretto di manutenzione del componente originale. Si consiglia di usare chiavi esagonali chiuse con l'accortezza di interporre un panno per preservare adeguatamente l'anodizzazione.

LLS Racing special nuts are drawn from full bars of Al 7075 (Ergal) or Ti6Al4V (Titanium grade 5).

Constructive features of Ergal components assure a three time lower weight and an attractive aesthetic, thanks to the wide colour range availability.

Special titanium nuts give more than double resistance than a common steel and an appreciable weight saving.

Apply the tightening torques you find in the maintenance log of the original component. Allen wrench closed are recommended with the foresight to interpose a cloth to save anodization adequately.

**prodotto disponibile sino ad esaurimento scorte
product available to sell out**

DADI PERNO RUOTA ANTERIORE/ NUTS FOR FRONT WHEEL

MOD. YEAR	ANNO	COD.	COLORI
APRILIA			
RSV1000/R/Factory	02-10	DCPF01-	OR-K-R-B-N
Tuono/R	02-10	DCPF01-	OR-K-R-B-N
Dorsoduro/Shiver/RSV4	08-11	DCPF01-	OR-K-R-B-N
RS 125/ RSV4	08-11	DCPF01-	OR-K-R-B-N
RSV4 Tuono	2011	DCPF01-	OR-K-R-B-N
DUCATI			
Hypermotard 1100	ALL	DCPF12-	OR-K-R-B-N
Multistrada 1100	ALL	DCPF12-	OR-K-R-B-N
Monster 696-1100	ALL	DCPF12-	OR-K-R-B-N
Sport 1000	ALL	DCPF12-	OR-K-R-B-N
GT 1000	ALL	DCPF12-	OR-K-R-B-N
Monster S2R 800	ALL	DCPF12-	OR-K-R-B-N
MOTO GUZZI			
Griso	08-11	DCPF01-	OR-K-R-B-N
KAWASAKI			
ZX-10R	06-10	DCPF04-	OR-K-R-B-N

DADI PERNO RUOTA POSTERIORE/NUTS FOR REAR WHEEL

MOD. YEAR	ANNO	COD.	COLORI
APRILIA			
RSV1000/R/Factory	02-10	DCPF01-	OR-K-R-B-N
Tuono/R	02-10	DCPF01-	OR-K-R-B-N
Dorsoduro/Shiver/RSV4	08-11	DCPF01-	OR-K-R-B-N
RSV4 Tuono	2011	DCPF01-	OR-K-R-B-N
BMW			
S1000 RR	09-11	DCPF04-	OR-K-R-B-N
DUCATI			
749/999	02-06	DCPF10-	OR-K-R-B-N
748-916-996-998 (corona)	ALL	DCPF05-	OR-K-R-B-N
DS 1000 (corona)	ALL	DCPF05-	OR-K-R-B-N
Hypermotard 1100 (corona)	ALL	DCPF05-	OR-K-R-B-N
1198-1098-848 (corona)	ALL	DCPF05-	OR-K-R-B-N
748-916-996-998 (Ruota post)	ALL	DCPF06-	OR-K-R-B-N
Monster S4R (Ruota post)	ALL	DCPF06-	OR-K-R-B-N
DS 1000 (Ruota post)	ALL	DCPF06-	OR-K-R-B-N
Hypermotard 1100 (Ruota post)	ALL	DCPF06-	OR-K-R-B-N
1198-1098-848 (Ruota post)	ALL	DCPF06-	OR-K-R-B-N
HONDA			
CBR 600 F	99-06	DCPF02-	OR-K-R-B-N
Hornet 600	07-10	DCPF02-	OR-K-R-B-N
CBR 600 RR	03-11	DCPF13-	OR-K-R-B-N
CBR 929/954 RR	00-03	DCPF13-	OR-K-R-B-N
CBR 1000 RR	04-11	DCPF13-	OR-K-R-B-N
Hornet 900	02-07	DCPF02-	OR-K-R-B-N
VTR SP1-SP2	ALL	DCPF13-	OR-K-R-B-N
X11	ALL	DCPF02-	OR-K-R-B-N
KAWASAKI			
ZX6R/RR	00-11	DCPF04-	OR-K-R-B-N
ZX9R	98-99	DCPF02-	OR-K-R-B-N
ZX10R	04-10	DCPF02-	OR-K-R-B-N
Z1000	03-09	DCPF04-	OR-K-R-B-N
Z750/S	04-11	DCPF02-	OR-K-R-B-N
ER6-N/F - Versys	06-11	DCPF02-	OR-K-R-B-N
KTM			
125-530	ALL	DCPF10-	OR-K-R-B-N
LC4/LC8	ALL	DCPF01-	OR-K-R-B-N

DADI PERNO RUOTA POSTERIORE /NUTS FOR REAR WHEEL

MOD. YEAR	ANNO	COD.	COLORI
SUZUKI			
GSX-R 600/750	00-10	DCPF01-	OR-K-R-B-N
GSX-R 1000	00-11	DCPF01-	OR-K-R-B-N
SV 650/S	00-11	DCPF02-	OR-K-R-B-N
SVF 650 Gladius	09-11	DCPF10-	OR-K-R-B-N
GSR 600	06-11	DCPF01-	OR-K-R-B-N
Bandit 1200/S	05-08	DCPF01-	OR-K-R-B-N
SV 1000/S	04-11	DCPF01-	OR-K-R-B-N
TL 1000 S/R	97-02	DCPF01-	OR-K-R-B-N
Hayabusa	99-11	DCPF01-	OR-K-R-B-N
B-King	08-11	DCPF01-	OR-K-R-B-N
TRIUMPH			
Daytona 675 Triple	06-11	DCPF02-	OR-K-R-B-N
Street Triple	07-11	DCPF02-	OR-K-R-B-N
Speed Triple 1050 (Ruota post)	ALL	DCPF06-	OR-K-R-B-N
YAMAHA			
R6	09-11	DCPF04-	OR-K-R-B-N
R1	98-08	DCPF04-	OR-K-R-B-N
R1	09-11	DCPF04-	OR-K-R-B-N
Fazer 600	98-03	DCPF02-	OR-K-R-B-N
Fazer 1000	01-05	DCPF04-	OR-K-R-B-N
FZ8 - Fazer	10-11	DCPF04-	OR-K-R-B-N
FZ6 / Fazer	04-11	DCPF04-	OR-K-R-B-N
FZ1 / Fazer	06-11	DCPF04-	OR-K-R-B-N
MT-01	05-11	DCPF04-	OR-K-R-B-N

DADI PERNO PER FORCELLONE /NUTS FOR SWINGARM PIN

MOD. YEAR	ANNO	COD.	COLORI
APRILIA			
RSV1000/Tuono	02-10	DCPF10-	OR-K-R-B-N
Dorsoduro/Shiver/RSV4	08-11	DCPF10-	OR-K-R-B-N
RSV4 Tuono	2011	DCPF10-	OR-K-R-B-N
BMW			
S1000 RR	09-11	DCPF02-	OR-K-R-B-N
HONDA			
CBR 600 F/Sport	99-06	DCPF02-	OR-K-R-B-N
CBR 600 RR	07-11	DCPF02-	OR-K-R-B-N
Hornet 600	98-06	DCPF07-	OR-K-R-B-N
Hornet 600	07-10	DCPF02-	OR-K-R-B-N
CBR 1000 RR	04-11	DCPF13-	OR-K-R-B-N
CB 1000 R	08-11	DCPF02-	OR-K-R-B-N
VTR SP1	ALL	DCPF13-	OR-K-R-B-N
VTR SP2	ALL	DCPF02-	OR-K-R-B-N
KAWASAKI			
ZX6R/RR	03-11	DCPF10-	OR-K-R-B-N
ZX10R	04-10	DCPF10-	OR-K-R-B-N
Z750	04-11	DCPF10-	OR-K-R-B-N
Z1000	07-11	DCPF10-	OR-K-R-B-N
SUZUKI			
GSX-R 600/750	00-03	DCPF01-	OR-K-R-B-N
GSX-R 600/750	04-10	DCPF10-	OR-K-R-B-N
GSR 600	06-11	DCPF10-	OR-K-R-B-N
GSX-R 1000	01-04	DCPF01-	OR-K-R-B-N
GSX-R 1000	05-11	DCPF10-	OR-K-R-B-N
SV 650/S	00-00	DCPF02-	OR-K-R-B-N
SV 1000/S	04-11	DCPF01-	OR-K-R-B-N
Hayabusa	99-11	DCPF01-	OR-K-R-B-N
B-King	08-11	DCPF10-	OR-K-R-B-N

Aggiungere alla fine del codice la lettera corrispondente al colore scelto.

Add to the end of the code the relating colour correspondence.

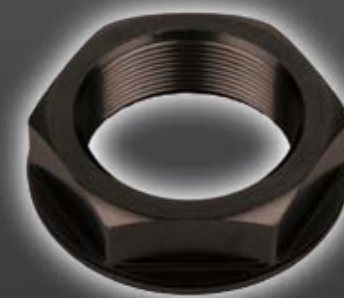

N

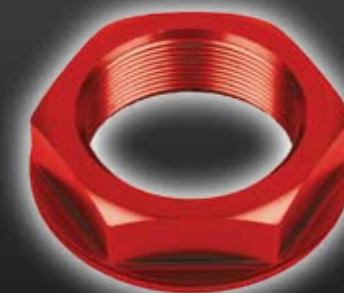

R

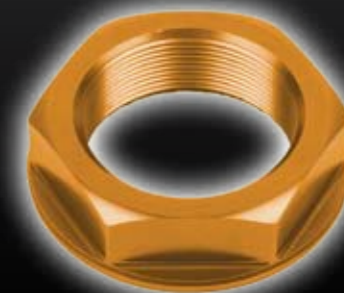

OR

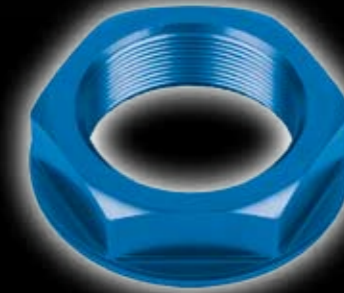

K

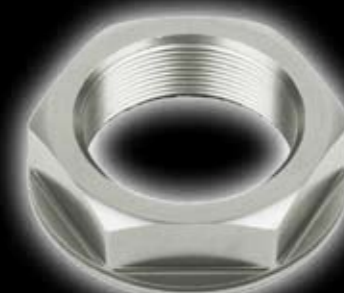

B

Dadi speciali Special Nuts



prodotto disponibile sino ad esaurimento scorte
product available to sell out

I prezzi sono IVA esclusa
All prices are VAT excluded

DADI PERNO PER FORCELLONE / NUTS FOR SWINGARM PIN

MOD. YEAR	ANNO	COD.	COLORI
YAMAHA			
R6	99-05	DCPF02-	OR-K-R-B-N
R6	06-11	DCPF13-	OR-K-R-B-N
R1	98-06	DCPF02-	OR-K-R-B-N
R1	07-11	DCPF10-	OR-K-R-B-N
Fazer 600	98-03	DCPF02-	OR-K-R-B-N
FZ6 / Fazer	01-11	DCPF02-	OR-K-R-B-N
FZ1 / Fazer	06-11	DCPF02-	OR-K-R-B-N

DADI CANOTTO DI STERZO / NUTS FOR TRIPLE TREE

MOD. YEAR	ANNO	COD.	COLORI
APRILIA			
Dorsoduro/Shiver	08-11	DCPF14-	OR-K-R-B-N
BMW			
S1000 RR	09-11	DCPF11-	OR-K-R-B-N
HONDA			
CBR 600 F/Sport	99-06	DCPF08-	OR-K-R-B-N
CBR 600 RR	03-11	DCPF08-	OR-K-R-B-N
CBR 929/954 RR	00-03	DCPF08-	OR-K-R-B-N
Hornet 600	98-10	DCPF08-	OR-K-R-B-N
Hornet 900	02-07	DCPF08-	OR-K-R-B-N
CB 1000 R	08-11	DCPF08-	OR-K-R-B-N
VTR SP1/SP2	ALL	DCPF08-	OR-K-R-B-N
KAWASAKI			
ZX6R	98-02	DCPF14-	OR-K-R-B-N
ZX6R/RR	03-04	DCPF09-	OR-K-R-B-N
ZX6R/RR	05-11	DCPF11-	OR-K-R-B-N
ZX7R	96-03	DCPF09-	OR-K-R-B-N
ZX9R	98-04	DCPF14-	OR-K-R-B-N
ZX10R	04-07	DCPF11-	OR-K-R-B-N
ZZR 1400	08-11	DCPF09-	OR-K-R-B-N
SUZUKI			
GSX-R 600/750	00-05	DCPF04-	OR-K-R-B-N
GSX-R 600/750	06-10	DCPF11-	OR-K-R-B-N
GSX-R 1000	00-02	DCPF04-	OR-K-R-B-N
GSX-R 1000	03-11	DCPF11-	OR-K-R-B-N
SV 650/S	00-02	DCPF14-	OR-K-R-B-N
SV 650/S	03-11	DCPF04-	OR-K-R-B-N
SV 1000/S	04-11	DCPF04-	OR-K-R-B-N
Hayabusa	ALL	DCPF04-	OR-K-R-B-N
GSR 600	06-11	DCPF04-	OR-K-R-B-N
Bandit 650/S	06-11	DCPF04-	OR-K-R-B-N
B-King	08-11	DCPF04-	OR-K-R-B-N
TL 1000 S/R	97-02	DCPF04-	OR-K-R-B-N
TRIUMPH			
Daytona 675 Triple	06-11	DCPF09-	OR-K-R-B-N
Street Triple	07-11	DCPF09-	OR-K-R-B-N
YAMAHA			
R6	99-11	DCPF11-	OR-K-R-B-N
R1	98-11	DCPF11-	OR-K-R-B-N
Fazer 600	98-03	DCPF14-	OR-K-R-B-N
Fazer 1000	01-05	DCPF14-	OR-K-R-B-N
FZ6 / Fazer	04-11	DCPF14-	OR-K-R-B-N
FZ1 / Fazer	06-11	DCPF11-	OR-K-R-B-N
MT-03	06-11	DCPF14-	OR-K-R-B-N
XJ6	09-11	DCPF14-	OR-K-R-B-N

Specifiche per codice code Specifications



DCPF01-	€ 19,00
M 25 x 1,5	
Ch: 30	
H: 14	
DN: 40	



DCPF02-	€ 19,00	DCPF04-	€ 19,00	DCPF05-	€ 40,00	DCPF06-	€ 40,00
M18 x 1,5		M24 x 1,5		M33 x 1,5		M38 x 1,5	
Ch: 27		Ch: 36		Ch: 41		Ch: 46	
H: 15		H: 15		H: 15		H: 15	
DN: 34		DN: 45		DN: 50		DN: 55	



DCPF07-	€ 19,00	DCPF08-	€ 19,00	DCPF09-	€ 19,00	DCPF10-	€ 19,00
M14 x 1,5		M24 x 1		M25 x 1		M20 x 1,5	
Ch: 22		Ch: 30		Ch: 36		Ch: 26	
H: 13		H: 12		H: 13		H: 11	
DN: 30		DN: 38		DN: 42		DN: 30	



DCPF011-	€ 19,00	DCPF012-	€ 19,00	DCPF013-	€ 19,00	DCPF014-	€ 19,00
M28 x 1		M25 x 1,25		M22 x 1,5		M22 x 1	
Ch: 36		Ch: 28		Ch: 30		Ch: 30	
H: 12		H: 12		H: 12		H: 12	
DN: 42		DN: 33		DN: 35		DN: 35	



Ghiere precarico Feel

Feel Preload adjuster



Realizzate in Al7075 Ergal, le ghiere LLS racing consentono di regolare manualmente il precarico delle sospensioni anteriori e quindi compiere quei piccoli aggiustamenti al proprio setting mentre si sta utilizzando la moto per un turno in pista o per una gita fuoripista. Sono proprio queste le occasioni in cui si riesce meglio a valutare, con step graduali di intervento, l'efficacia della regolazione. Con le nuove ghiere precarico di LLS Racing dal design a sei punti di presa si può eseguire questa operazione senza nemmeno togliere i guanti. Lo studio degli alleggerimenti e della superficie tridimensionale conferisce un gradevole effetto estetico della zona avantreno. La presenza in posizione nascosta di un grano di fissaggio permette di assicurarle in modo solidale e rendere difficoltosa l'asportazione da parte di malintenzionati. Le ghiere "Feel" sono adatte a tutte le forcelle originali con sistema di regolazione del precarico a chiave esagonale e si applicano senza alcuna modifica. Il kit comprende una coppia di ghiere, due grani e la chiave esagonale per il fissaggio.

Made in Al7075 (Ergal), LLS Racing adjusters allow to adjust preload front suspensions manually, so as to effect small adjustments while you ride your bike on track or during a trip. On these occasions, you can better appreciate the regulation efficacy. With the new LLS Racing fork adjusters, you can do this without even taking off the gloves. Design is the absolute element for that basic device, where lightening and three-dimensional surface have been accurately shaped to give an enjoyable aesthetic look to the front chassis of your bike. A hidden grub screw allows a reliable fixing and a difficult removal. Feel fork adjusters are suitable for all the original forks with allen key regulation system and they can be assembled without any modification. The kit includes a pair of adjusters, two grub screws and the fixing allen key.



ghiere precarico standard disponibili sino ad esaurimento scorte, richiedere disponibilità, 36,50 € la coppia
Preload adjuster standard version available to sell out, euro 36,50 € pair

Model	Anno/Year	Cod. Standard	Cod. Feel	Colori
APRILIA				
RSV 1000 Showa	TUTTE	GPRF04	GPRV04	OR-K-R-B-N-V
RSV 1000 Ohlins	TUTTE	GPRF02	GPRV02	OR-K-R-B-N-V
Tuono 1000	06-11	GPRF04	GPRV04	OR-K-R-B-N-V
RSV 4	09-11	GPRF04	GPRV04	OR-K-R-B-N-V
RSV4 Tuono	2011			OR-K-R-B-N-V
Dorsoduro 1200	2011	GPRF06	GPRV06	OR-K-R-B-N-V
BMW				
S1000 RR	09-11	GPRF02	GPRV02	OR-K-R-B-N-V
DUCATI				
748-916-996-749-999-998 Showa	/	GPRF04	GPRV04	OR-K-R-B-N-V
748-916-996-749-999-998 Ohlins	/	GPRF02	GPRV02	OR-K-R-B-N-V
1198-1098-848	07-11	GPRF04	GPRV04	OR-K-R-B-N-V
Monster S4R/RS	06-08	GPRF04	GPRV04	OR-K-R-B-N-V
Monster 696	08-11	GPRF02	GPRV02	OR-K-R-B-N-V
Monster 1100	09-11	GPRF06	GPRV06	OR-K-R-B-N-V
Diavel	2011			OR-K-R-B-N-V
HONDA				
CBR 600 F/FS	91-06	GPRF05	N.A.	OR-K-R-B-N-V
CBR 600 F	2011			OR-K-R-B-N-V
CBR 600 RR	03-04	GPRF05	N.A.	OR-K-R-B-N-V
CBR 600 RR	05-06	GPRF04	GPRV04	OR-K-R-B-N-V
CBR 600 RR	07-11	GPRF06	GPRV06	OR-K-R-B-N-V
CBR 900 RR	92-99	GPRF05	NA	OR-K-R-B-N-V
CBR 900 RR	00-03	GPRF04	GPRV04	OR-K-R-B-N-V
CBR 1000 RR	04-07	GPRF04	GPRV04	OR-K-R-B-N-V
CBR 1000 RR	08-11	GPRF06	GPRV06	OR-K-R-B-N-V
CB 1000 R	08-11	GPRF06	GPRV06	OR-K-R-B-N-V
Hornet 600	TUTTE	N.A.	N.A.	OR-K-R-B-N-V
Hornet 600	2011			OR-K-R-B-N-V
RVF 400	/	GPRF04	GPRV04	OR-K-R-B-N-V
VTR 1000 F	00-07	GPRF05	N.A.	OR-K-R-B-N-V
VTR 1000 SP1-2	00-07	GPRF04	GPRV04	OR-K-R-B-N-V
KAWASAKI				
ZXR 400	90-02	GPRF04	GPRV04	OR-K-R-B-N-V
ZX 6R/RR	98-02	GPRF02	GPRV02	OR-K-R-B-N-V
ZX 6R/RR	03-04	GPRF01	GPRV01	OR-K-R-B-N-V
ZX 6R/RR	05-06	GPRF04	GPRV04	OR-K-R-B-N-V
ZX 6R	07-08	GPRF06	GPRV06	OR-K-R-B-N-V
Z 750	07-10	N.A.	N.A.	OR-K-R-B-N-V
ZX 9R	98-05	GPRF02	GPRV02	OR-K-R-B-N-V
ZX 10R	04-10	GPRF01	GPRV01	OR-K-R-B-N-V
ZX 10R	2011			OR-K-R-B-N-V
Z 1000	03-06	GPRF04	GPRV04	OR-K-R-B-N-V
Z 1000	07-11	GPRF06	GPRV06	OR-K-R-B-N-V
ZX 12R	00-06	GPRF02	GPRV02	OR-K-R-B-N-V
ZZR 1400	08-11	GPRF01	GPRV01	OR-K-R-B-N-V
MOTO GUZZI				
Griso / 8V	06-11	GPRF04	GPRV04	OR-K-R-B-N-V
Stelvio	08-10	GPRF04	GPRV04	OR-K-R-B-N-V
V11	99-06	GPRF04	GPRV04	OR-K-R-B-N-V
MV AGUSTA				
Brutale	fino/ up to 2010	GPRF06	GPRV06	OR-K-R-B-N-V
Brutale	2011			OR-K-R-B-N-V
F4 750/1000	99-10	GPRF06	GPRV06	OR-K-R-B-N-V
SUZUKI				
GSXR 600	97-03	GPRF05	N.A.	OR-K-R-B-N-V
GSXR 600/750	04-05	GPRF04	GPRV04	OR-K-R-B-N-V
GSXR 600/750	06-10	GPRF06	GPRV06	OR-K-R-B-N-V
GSXR 600/750	2011			OR-K-R-B-N-V
GSR 750	2011			OR-K-R-B-N-V

Model	Anno/Year	Cod. Standard	Cod. Feel	Colori
GSXR 1000	01-08	GPRF01	GPRV01	OR-K-R-B-N-V
GSXR 1100	95-98	GPRF02	GPRV02	OR-K-R-B-N-V
SV 1000 / S	03-08	GPRF01	GPRV01	OR-K-R-B-N-V
TL 1000 S/R	97-02	GPRF02	GPRV02	OR-K-R-B-N-V
SVF 650 Gladius	09-11	N.A.	N.A.	OR-K-R-B-N-V
B-King	08-11	GPRF01	GPRV01	OR-K-R-B-N-V
YAMAHA				
YZF 600	96-02	GPRF02	GPRV02	OR-K-R-B-N-V
R6	99-04	GPRF02	GPRV02	OR-K-R-B-N-V
R6	05	GPRF01	GPRV01	OR-K-R-B-N-V
R6	06-07	GPRF02	GPRV02	OR-K-R-B-N-V
R6	08-11	GPRF01	GPRV01	OR-K-R-B-N-V
YZF 750 R/SP	93-98	GPRF02	GPRV02	OR-K-R-B-N-V
FZ8 - Fazer 8	10-11	N.A.	N.A.	OR-K-R-B-N-V
R1	98-11	GPRF01	GPRV01	OR-K-R-B-N-V
Fazer 1000	00-05	GPRF02	GPRV02	OR-K-R-B-N-V
FZR 1000	91-95	GPRF02	GPRV02	OR-K-R-B-N-V
FZ1 - Fazer	06-11	GPRF01	GPRV01	OR-K-R-B-N-V
YZF 1000	96-02	GPRF02	GPRV02	OR-K-R-B-N-V
XJ6-Diversion	09-11	N.A.	N.A.	OR-K-R-B-N-V
TRIUMPH				
Speed Triple 1050	05-10	GPRF04	GPRV04	OR-K-R-B-N-V
Speed Triple 1050	2011	GPRF04	GPRV06	OR-K-R-B-N-V
Street Triple 675	07-11	GPRF04	GPRV04	OR-K-R-B-N-V
Daytona 675	06-11	GPRF01	GPRV01	OR-K-R-B-N-V



59,00 €
Prezzi IVA esclusa la coppia
Prices pair VAT excluded

Se non trovate la Vostra moto tra quelle elencate nella tabella a fianco, di seguito è riportata la tabella delle compatibilità tra le differenti misure delle chiavi di regolazione precarico ed i codici modello delle ghiere disponibili. Controllate la misura del vostro esagono per sapere qual'è la ghiera adatta a Voi.

If you don't find your bike model in the table aside, the following table indicates compatibilities between different sizes of preload adjustment keys and model codes of the available adjusters. Check the size of your hexagon to know what is the suitable adjuster for your bike.

PRODOTTI DISPONIBILI / PRODUCTS AVAILABLE			
Cod. feel	Cod. Standard	Descrizione	Colori
GPRF01-	GPRF01-	ESAGONO DA 14	OR-K-R-B-N-V
GPRF02-	GPRF02-	ESAGONO DA 17	OR-K-R-B-N-V
GPRF04-	GPRF04-	ESAGONO DA 22	OR-K-R-B-N-V
GPRF05-	GPRF05-	CHIAVE DA 14 SPECIAL	OR-K-R-B-N-V
GPRF06-	GPRF06-	ESAGONO DA 19	OR-K-R-B-N-V

La ricca gamma di anodizzazioni permette la coordinazione tra gli elementi forcella. Aggiungere alla fine del codice la lettera corrispondente al colore scelto: rosso (R), oro (OR), nero (N), blu (K), naturale (B) e verde (V)

The wide range of available colours, red (R), gold (OR), black (N), blue (K), natural (B) and green (V), enables the coordination between the fork elements. Add the final letter to the code.



Terminali manubrio

Bar ends



Barguard

Per il motociclista alla ricerca del massimo dello stato dell'arte anche in un componente semplice ed elementare come i terminali manubrio, LLS Racing presenta un raffinato accessorio dal duplice utilizzo. Barguard è composto da un bilanciante in ergal anodizzato disponibile in una vasta gamma di colorazioni ed un cono terminale in tecnopolimero che protegge da urti e leggere scivolate proposto in due varianti di design.

La possibilità di personalizzare la soluzione estetica non trascura nemmeno chi è alla ricerca di un look minimale, che può ottenere un terminale elegante e compatto montando il solo contrappeso (Barbasic).

Per poterli montare rapidamente senza nessuna modifica, oltre a due differenti diametri di expander universale, sono disponibili con tutti gli attacchi specifici delle moto più diffuse in commercio.

Le varianti di anodizzazione sono: naturale (B), nero (N), oro (OR), rosso (R), blu (K) e verde (V).

Il peso approssimativo della coppia è 80 gr.

For the biker who is looking for maximum of the state of the art also in a simple and basic component such as a bar end, LLS Racing present a refined accessory of dual use. Barguard is composed by an anodized Al7075 stabilizer, available in many colours, and a final polymers cone, protecting from impacts and slides, proposed in two different designs.

If you require a minimal look, you can obtain an elegant and compact bar end only assembling the balance weight (Barbasic).

The new bar ends are available for all the specific attacks of most common bikes, besides two different diameters of universal expander.

Available colours are: natural (B), black (N), gold (OR), red (R), blue (K) and green (V).

Approx. weight is 80 gr. the pair.



Barbasic

Model	Anno/Year	Colore	Barguard	Barbasic
APRILIA				
RSV 1000	Fino/up to 04	OR-K-R-B-N-V	TMBGDU01	TMRVDU01
RSV 4	10-11	OR-K-R-B-N-V	TMBGAP02	TMRVAP02
RSV4 Tuono	2011	OR-K-R-B-N-V		
Dorsoduro 1200	2011	OR-K-R-B-N-V		
BMW				
S1000 RR	10-11	OR-K-R-B-N-V	TMBGUN14	TMRVUN14
DUCATI				
Monster S4	/	OR-K-R-B-N-V	TMBGKA01	TMRVKA01
DUCATI tutti	tranne ST2/S4	OR-K-R-B-N-V	TMBGDU01	TMRVDU01
Multistrada 1200	10-11	OR-K-R-B-N-V	TMBGUN17	TMRVUN17
Diavel	2011	OR-K-R-B-N-V		
HONDA				
Tutti	/	OR-K-R-B-N-V	TMBGH001	TMRVH001
CBR 600 F/S/RR	Tutti	OR-K-R-B-N-V	TMBGH001	TMRVH001
CBR 600 F	2011	OR-K-R-B-N-V		
CBR 900 RR	Tutti	OR-K-R-B-N-V	TMBGH001	TMRVH001
CBR 1000 RR	Tutti	OR-K-R-B-N-V	TMBGH001	TMRVH001
CB 1000 R	08-11	OR-K-R-B-N-V	TMBGH001	TMRVH001
HORNET 600/900	Tutti	OR-K-R-B-N-V	TMBGH001	TMRVH001
Hornet 600	2011	OR-K-R-B-N-V		
VTR 1000 F/SP1-2	Tutti	OR-K-R-B-N-V	TMBGH001	TMRVH001

Model	Anno/Year	Colore	Barguard	Barbasic
MV AGUSTA				
Brutale	All	OR-K-R-B-N-V	TMBGUN17	TMRVUN17
KAWASAKI				
ER6 N/F - Versys	05-11	OR-K-R-B-N-V	TMBGKA01	TMRVKA01
ZX-6R/RR	98-08	OR-K-R-B-N-V	TMBGKA01	TMRVKA01
ZX-6R	09-11	OR-K-R-B-N-V	TMBGUN14	TMRVUN14
Z 750	04-10	OR-K-R-B-N-V	TMBGKA01	TMRVKA01
Z 1000	03-11	OR-K-R-B-N-V	TMBGKA01	TMRVKA01
ZX-10R	04-10	OR-K-R-B-N-V	TMBGUN14	TMRVUN14
ZX-10R	2011	OR-K-R-B-N-V		
KTM				
Duke 690	/	OR-K-R-B-N-V	TMBGUN12	TMRVUN12
SUZUKI				
GSR 600	06-11	OR-K-R-B-N-V	TMBGDU01	TMRVDU01
GSR 750	2011	OR-K-R-B-N-V		
GSXR 600/750	06-10	OR-K-R-B-N-V	TMBGDU01	TMRVDU01
GSXR 600/750	2011	OR-K-R-B-N-V		
GSXR 1000	05-06	OR-K-R-B-N-V	TMBGDU01	TMRVDU01
GSXR 1000	07-11	OR-K-R-B-N-V	TMBGSU02	TMRVSU02
SV 650/1000 S-N	03-06	OR-K-R-B-N-V	TMBGDU01	TMRVDU01
SVF 650 Gladius	09-11	OR-K-R-B-N-V	TMBGSU03	TMRVSU03

Model	Anno/Year	Colore	Barguard	Barbasic
YAMAHA				
Fazer FZ6	/	OR-K-R-B-N-V	TMBGYA03	TMRVYA03
R6	06-11	OR-K-R-B-N-V	TMBGYA01	TMRVYA01
XJ6 - Diversion	09-11	OR-K-R-B-N-V	TMBGYA03	TMRVYA03
FZ8 - Fazer 8	10-11	OR-K-R-B-N-V	TMBGYA01	TMRVYA01
FZ1	06-11	OR-K-R-B-N-V	TMBGYA01	TMRVYA01
Fazer 1000	01-11	OR-K-R-B-N-V	TMBGYA03	TMRVYA03
R1	98-11	OR-K-R-B-N-V	TMBGYA01	TMRVYA01
T-Max / TDM 900	/	OR-K-R-B-N-V	TMBGYA03	TMRVYA03

Model	Anno/Year	Colore	Barguard	Barbasic
TRIUMPH				
Speed triple 1050	05-10	OR-K-R-B-N-V	TMBGTR01	TMRVTR01
Speed triple 1050	2011	OR-K-R-B-N-V		
Street triple 675	07-11	OR-K-R-B-N-V	TMBGTR01	TMRVTR01
UNIVERSALI				
Universal (gomma ad espansione) Ø17		OR-K-R-B-N-V	TMBGUN17	TMRVUN17
Universal (gomma ad espansione) Ø14		OR-K-R-B-N-V	TMBGUN14	TMRVUN14
Universal (gomma ad espansione) Ø12		OR-K-R-B-N-V	TMBGUN12	TMRVUN12

I modelli con il precedente design sono ancora disponibili sino ad esaurimento scorte
The models with the previous design are still available while sellout



N R OR B K V

Aggiungere alla fine del codice la lettera corrispondente al colore scelto:
/ Add the final letter to the code:



BARBASIC KIT 31 euro



solo stabilizzatore, comprende una coppia di bilanciatori ed 1 coppia di viti, il tutto in ergal anodizzato e coordinato, con attacco specifico per la propria moto. Includes a pair of stabilizers and a pair of screws, all Alu anodized and coordinated also with specific adapters for your motorcycle.

BARGUARD KIT 49 euro

completo, comprende una coppia di bilanciatori, 2 coppie di viti in ergal anodizzato di differenti lunghezze, ed una coppia di tamponi a cono. Includes a pair of stabilizers, 2 pairs of anodized ergal screws in different lengths, and a pair of cone pads.



TMBGTFA 23 euro

Coppia di tappi di ricambio Nylon lisci
Pair of spare stabilizers, smooth Nylon



TMBGTF 23 euro

Coppia di tappi di ricambio Nylon con alleggerimento
Pair of spare stabilizers, Nylon with relief



Prezzi IVA esclusa la coppia
Prices pair VAT excluded



Tappi olio

Oil caps



I tappi olio motore realizzati in Al7075-T6 (Ergal), ricavati dal pieno mediante lavorazione CNC, ed anodizzati in colorazione rossa, oro, blu, nera, naturale, verde* e arancione*. Sono intercambiabili con i tappi originali, riutilizzando le stesse guarnizioni. Entrambi i modelli sono provvisti di forature per poterli fissare al telaio per l'utilizzo in pista. Controllare che il gommino o-ring sul tappo di rifornimento originale sia in buono stato e sostituirlo se necessario.

Engine oil caps made in Al7075-T6 (ergal) from CNC machining, colour anodized in red, gold, blue, black, silver, green * and orange *, and finally accurately laser edged. They are interchangeable with original caps, re-using the same pac hings. Both models are drilled, so as to be fixed to the frame for track use. Check the o-ring rubber on original oil cap and if necessary replace it.

Standard

I modelli "standard" presentano il design classico che li ha da sempre contraddistinti per praticità di uso ed equilibrio visivo. Sono scelti da Terra Modena come primo equipaggiamento e dal reparto corse Aprilia. Permettono di essere comodamente avvitati manualmente.

Standard models have a classical design for practical use and visual balance. Terra Modena and Aprilia racing are using them as OE products. They can be easily tightened manually.

Hexagon

La nuova linea "Hexagon" ha un particolare design ricercato pensato per una perfetta sintonia con la propria sportiva. Una dinamica lavorazione a tre elementi elicoidali avvicenda perfettamente pieni e cavità a diverse altezze, con un effetto sorprendente di tridimensionalità.

La risultante è un elemento di naturale ergonomicità che permette di avvitare manualmente il tappo mediante tre comodi punti di presa, oppure a scelta, di usufruire della cava esagonale per un accurato serraggio con chiave a brugola. Sono inoltre provvisti di ben tre fori per il fissaggio di sicurezza, per garantire una perfetta adattabilità in ogni applicazione.

New "Hexagon" line shows a special refined design, created for a perfect tuning with your own sport bike.

A dynamic processing with three helicoid units creates an amazing three-dimensional effect.

The result is an ergonomic element which allows a manual screwing of the cap through three easy grasping points. "Hexagon" oil caps have hexagonal hollow for a correct allen key tightening. All the caps are equipped with three holes for security binding, so as to guarantee a perfect adaptability to any kind of assembling.

Prezzi IVA esclusa cad
Prices VAT excluded



Standard version 19 €
disponibile sino ad esaurimento scorte
product available to sell out



Hexagon version 26.5 €

Model	Anno/Year	Colori	Standard	Hexagon	filetto
APRILIA					
750 Shiver/Dorsoduro	07-11	OR-K-R-B-N	TOMV01-	TOEIRMV01-	M25x1,5
RSV 1000 / Tuono	98-09	OR-K-R-B-N	TOAP01-	TOEIRAP01-	M20x1,5
RSV 4 / Tuono	10-11	OR-K-R-B-N	TOMV01-	TOEIRMV01-	M25x1,5
Dorsoduro 1200	2011	OR-K-R-B-N	TOAP01-	TOEIRAP01-	M20x1,5
CAGIVA					
Raptor	TUTTE	OR-K-R-B-N	TOSU01-	TOEIRSU01-	M20x1,5
DUCATI					
TUTTE	TUTTE	OR-K-R-B-N	TODU01-	TOEIRDU01-	M22x1,5
Monster 696	08-11	OR-K-R-B-N	TOHO01-	TOEIRHO01-	M20x2,5
848	TUTTE	OR-K-R-B-N	TOHO01-	TOEIRHO01-	M20x2,5
1098/1198	TUTTE	OR-K-R-B-N	TODU01-	TOEIRDU01-	M22x1,5
Monster 1100	09-11	OR-K-R-B-N	TODU01-	TOEIRDU01-	M22x1,5
Hypermotard	TUTTE	OR-K-R-B-N	TODU01-	TOEIRDU01-	M22x1,5
Streetfighter	09-11	OR-K-R-B-N	TODU01-	TOEIRDU01-	M22x1,5
Multistrada 1200	10-11	OR-K-R-B-N	TOHO01-	TOEIRHO01-	M20x2,5
Diavel	2011	OR-K-R-B-N			
HONDA					
SH 125-150	TUTTE	OR-K-R-B-N	TOHO01-	TOEIRHO01-	M20x2,5
HORNET	TUTTE	OR-K-R-B-N	TOHO01-	TOEIRHO01-	M20x2,5
CBR 600-900-1000	TUTTE	OR-K-R-B-N	TOHO01-	TOEIRHO01-	M20x2,5
VTR 1000	TUTTE	OR-K-R-B-N	TOHO01-	TOEIRHO01-	M20x2,5
CB 1000 R	08-11	OR-K-R-B-N	TOHO01-	TOEIRHO01-	M20x2,5
VFR/X11/ CBR 1100 XX	TUTTE	OR-K-R-B-N	TOHO02-	TOEIRHO02-	M23x3
MOTO GUZZI					
Griso	TUTTE	OR-K-R-B-N	TOSU01-	TOEIRSU01-	M20x1,5
MV AGUSTA					
F4-Brutale	TUTTE	OR-K-R-B-N	TOMV01-	TOEIRMV01-	M25x1,5
KAWASAKI					
KX 125	00-08	OR-K-R-B-N-V	TOHO01-	TOEIRHO01-	M20x2,5
ER6 N/F - Versys	05-11	OR-K-R-B-N-V	TOHO01-	TOEIRHO01-	M20x2,5
ZX 6R/RR	TUTTE	OR-K-R-B-N-V	TOKA01-	TOEIRKA01-	M30x1,5
Z750	TUTTE	OR-K-R-B-N-V	TOKA01-	TOEIRKA01-	M30x1,5
Z1000	03-09	OR-K-R-B-N-V	TOKA01-	TOEIRKA01-	M30x1,5
Z1000 / SX	10-11	OR-K-R-B-N-V	TOHO01-	TOEIRHO01-	M20x2,5
ZX 10R	TUTTE	OR-K-R-B-N-V	TOKA01-	TOEIRKA01-	M30x1,5
ZX 10R	2011	OR-K-R-B-N-V			
KTM					
Duke 690	TUTTE	OR-K-R-B-N	N.D.	TOEIRKT01-	M24x3
SMT 990	TUTTE	OR-K-R-B-N	N.D.	TOEIRKT01-	M24x3
SUZUKI					
GSR 600	06-11	OR-K-R-B-N	TOSU01-	TOEIRSU01-	M20x1,5
GSR 750	2011	OR-K-R-B-N			
GSXR 600/750/1000	TUTTE	OR-K-R-B-N	TOSU01-	TOEIRSU01-	M20x1,5
GSXR 600/750	2011	OR-K-R-B-N			
SV 650/1000/Gladius	TUTTE	OR-K-R-B-N	TOSU01-	TOEIRSU01-	M20x1,5
YAMAHA					
WR/WRF 125/250/450	00-08	OR-K-R-B-N	TOYA02-	TOEIRYA02-	M20x2,5
YZ/YZF 125/250/450	00-08	OR-K-R-B-N	TOYA02-	TOEIRYA02-	M20x2,5
T-Max	TUTTE	OR-K-R-B-N	TOYA02-	TOEIRYA02-	M20x2,5
MT-03	TUTTE	OR-K-R-B-N	TOHO01-	TOEIRHO01-	M20x2,5
FZ6 - Fazer 600	TUTTE	OR-K-R-B-N	TOYA01-	TOEIRYA01-	M26x3
R6	TUTTE	OR-K-R-B-N	TOYA01-	TOEIRYA01-	M26x3
XJ6 - Diversion	09-11	OR-K-R-B-N	TOYA01-	TOEIRYA01-	M26x3
FZ8 - Fazer	10-11	OR-K-R-B-N	TOYA01-	TOEIRYA01-	M26x3
FZ1 - Fazer 1000	TUTTE	OR-K-R-B-N	TOYA01-	TOEIRYA01-	M26x3
R1	TUTTE	OR-K-R-B-N	TOYA01-	TOEIRYA01-	M26x3
TRIUMPH					
Daytona 675	06-11	OR-K-R-B-N-V	TOTR01-	TOEIRTR01-	M20x2,5
Street Triple 675	TUTTE	OR-K-R-B-N-V	TOTR01-	TOEIRTR01-	M20x2,5
Speed Triple 1050	TUTTE	OR-K-R-B-N-V	TOTR01-	TOEIRTR01-	M20x2,5

Aggiungere alla fine del codice la lettera corrispondente al colore scelto.
Il colore Verde (V) è disponibile solo per i modelli Kawasaki e triumph.
Verificare disponibilità in tabella.

Add to the end of the code the relating colour correspondence. Colour Green (V) is only available for Kawasaki and Triumph models.
Check availability in the table.



N



R



OR



K



B



V

Supporti Cavalletto

Stands supports



La lunga esperienza in pista, unitamente a quella già maturata nel corso degli anni, ha portato il reparto R&D della L.L.S. a sviluppare dei nuovi supporti per cavalletto a forchetta, pratici per le operazioni di manutenzione della propria moto. Realizzati in Ergal (Al 7075) sono disponibili per tutti i modelli di moto con misure M6, M8, M10. Per il montaggio controllare la tabella delle coppie di serraggio di pag.7

The long experience on racing tracks led the L.L.S. R&D department to develop new supports for fork stands, usefully for the maintenance of your motorcycle. Made in AL7075 ERGAL, is available for all bike models in M6, M8, M10. For assembling check the Tightening moment table on page 7.

Standard

Sono i pratici supporti per cavalletto a forchetta da applicare ai forcelloni posteriori predisposti, da sempre rinomati per l'ottimo rapporto funzionalità/prezzo.

Practical fork supports to be applied on suitable rear swingarms, well known for their good performance/price ratio.

Special (con tampone/with protector)

Realizzati in Ergal (Al 7075), si distinguono dal modello precedente per la presenza di terminali ricavati dal pieno in teflon nero ad alta resistenza; materiale che offre buon assorbimento dell'urto e altissima resistenza all'abrasione con proprietà autolubrificanti per evitare impuntamenti. Le sue dimensioni sono calcolate per il miglior compromesso tra protezione il forcellone in caso di scivolata e gradevole impatto estetico.

Made in Al 7075 (Ergal), they differ from the previous model for the presence of black Teflon end parts, very important to protect swingarms in case of slipping. This material is a good shock absorber and has a high resistance to abrasion, with lubricating properties to avoid heels. Its dimensions are calculated to give the best compromise between swingarm protection and nice aesthetic impact.



Prezzi IVA esclusa la coppia
Prices pair VAT excluded

Modello Model	Anno Year	Colori Colours	Standard	Euro	Special	Euro
APRILIA						
RSV 1000 R	98-09	OR-K-R-B-N-V	SUPPCAVM6-	12,90	SUCVM6-	28,00
TUONO 1000 R	98-09	OR-K-R-B-N-V	SUPPCAVM6-	12,90	SUCVM6-	28,00
Shiver 750 / Dorso- duro / RS 125	07-11	OR-K-R-B-N-V	SUPPCAVM6-	12,90	SUCVM6-	28,00
RSV 4 R	09-11	OR-K-R-B-N-V	SUPPCAVM6-	12,90	SUCVM6-	28,00
V4 R Tuono	2011	OR-K-R-B-N-V	SUPPCAVM6-	12,90	SUCVM6-	28,00
Dorsoduro 1200	2011	OR-K-R-B-N-V	SUPPCAVM6-	12,90	SUCVM6-	28,00
BMW						
S1000 RR	09-11	OR-K-R-B-N	SUPPCAVM8-	12,90	SUCVM8-	28,00
DUCATI						
749-999 base/S/R	TUTTE	OR-K-R-B-N	SUPPCAVM8-	12,90	SUCVM8-	28,00
HONDA						
HORNET	TUTTE	N.A.	N.A.	N.A.	N.A.	N.A.
CBR 600 RR	03-06	OR-K-R-B-N	SUPPCAVM8-	12,90	SUCVM8-	28,00
CBR 600 RR	07-11	OR-K-R-B-N	SUPPCAVM8-	12,90	SUCVM8-	28,00
CBR 900 RR	02-03	OR-K-R-B-N	SUPPCAVM8-	12,90	SUCVM8-	28,00
CBR 1000 RR	04-11	OR-K-R-B-N	SUPPCAVM8-	12,90	SUCVM8-	28,00
VTR 1000 SP1/2	00-06	OR-K-R-B-N	SUPPCAVM8-	12,90	SUCVM8-	28,00
KAWASAKI						
ER6 N/F	05-11	OR-K-R-B-N-V	SUPPCAVM10-	12,90	SUCVM10-	28,00
ZX 6R/RR	03-06	OR-K-R-B-N-V	SUPPCAVM10-	12,90	SUCVM10-	28,00
ZX 6R/RR	07-11	OR-K-R-B-N-V	SUPPCAVM10-	12,90	SUCVM10-	28,00
Z 750-1000	TUTTE	OR-K-R-B-N-V	SUPPCAVM10-	12,90	SUCVM10-	28,00
ZX 9R	98-03	OR-K-R-B-N-V	SUPPCAVM10-	12,90	SUCVM10-	28,00
ZX 10R	04-10	OR-K-R-B-N-V	SUPPCAVM10-	12,90	SUCVM10-	28,00
ZX 10R	2011	OR-K-R-B-N-V		12,90		28,00
VERSYS	07-11	OR-K-R-B-N-V	SUPPCAVM10-	12,90	SUCVM10-	28,00
KTM						
Duke 690	\	OR-K-R-B-N-V	SUPPCAVM10SP-	12,90	SUCVM10SP-	28,00
SMT 990	\	OR-K-R-B-N-V	SUPPCAVM10SP-	12,90	SUCVM10SP-	28,00
SUZUKI						
GSR 600	06-11	OR-K-R-B-N	SUPPCAVM8-	12,90	SUCVM8-	28,00
SV 650 / S	00-07	OR-K-R-B-N	SUPPCAVM8-	12,90	SUCVM8-	28,00
SVF 650 Gladius	09-11	OR-K-R-B-N	SUPPCAVM8-	12,90	SUCVM8-	28,00
GSXR 600/750	97-05	OR-K-R-B-N	SUPPCAVM8-	12,90	SUCVM8-	28,00
GSXR 600/750	06-10	OR-K-R-B-N	SUPPCAVM8-	12,90	SUCVM8-	28,00
GSXR 600/750	2011	OR-K-R-B-N		12,90		28,00
GSR 750	2011	OR-K-R-B-N		12,90		28,00
GSXR 1000	01-06	OR-K-R-B-N	SUPPCAVM8-	12,90	SUCVM8-	28,00
GSXR 1000	07-11	OR-K-R-B-N	SUPPCAVM8-	12,90	SUCVM8-	28,00
SV 1000 / S	03-07	OR-K-R-B-N	SUPPCAVM8-	12,90	SUCVM8-	28,00
YAMAHA						
MT-03	06-11	OR-K-R-B-N-V	SUPPCAVM6-	12,90	SUCVM6-	28,00
FZ6 - Fazer	TUTTE	OR-K-R-B-N-V	N.A.	N.A.	N.A.	N.A.
R6	09-11	OR-K-R-B-N-V	SUPPCAVM6-	12,90	SUCVM6-	28,00
XJ6 - Diversion	09-11	OR-K-R-B-N-V	N.A.	N.A.	N.A.	N.A.
FZ8 - Fazer	10-11	OR-K-R-B-N-V	SUPPCAVM6-	12,90	SUCVM6-	28,00
R1	98-11	OR-K-R-B-N-V	SUPPCAVM6-	12,90	SUCVM6-	28,00
FZ1	06-11	OR-K-R-B-N-V	SUPPCAVM6-	12,90	SUCVM6-	28,00
TRIUMPH						
DAYTONA 675	06-09	OR-K-R-B-N-V	SUPPCAVM6-	12,90	SUCVM6-	28,00
SPEED 675	07-09	OR-K-R-B-N-V	SUPPCAVM6-	12,90	SUCVM6-	28,00
DAYTONA 675	10-11	OR-K-R-B-N	SUPPCAVM8-	12,90	SUCVM8-	28,00
SPEED 675	10-11	OR-K-R-B-N	SUPPCAVM8-	12,90	SUCVM8-	28,00

Per i modelli non presenti in tabella verificare il filetto di attacco sul forcellone.
For those not present in the table to check the thread attack on the swingarm.

PRODOTTI DISPONIBILI						
Prodotto Product	Note	Colori Colours	Standard	Euro	Special	Euro
Viti da M6		OR-K-R-B-N-V	SUPPCAVM6-	12,90	SUCVM6-	28,00
Viti da M8		OR-K-R-B-N	SUPPCAVM8-	12,90	SUCVM8-	28,00
Viti da M10 passo fine	Passo 1.25	OR-K-R-B-N-V	SUPPCAVM10-	12,90	SUCVM10-	28,00
Viti da M10 passo standard	Passo 1.5	OR-K-R-B-N-V	SUPPCAVM10SP-	12,90	SUCVM10SP-	28,00
Tamponi di Ricambio	Coppia / Couple	N	\	\	SUCVTAMP	12,00

Aggiungere alla fine del codice la lettera corrispondente al colore scelto.
I colori Arancione (A) e Verde (V) sono disponibili solo per i modelli Kawasaki, Triumph e Ktm.

Verificare disponibilità in tabella.

Add to the end of the code the relating colour correspondence. Colour Orange (A) and Green (V) are only available for Kawasaki, Triumph and Ktm models.

Check availability in the table.



Tamponi salvacarena

Frame protectors



Bodyguard

I nuovi tamponi salvacarena "Bodyguard" sono studiati per unire la massima efficienza nel contenimento dei danni in caso di scivolata ed al contempo valorizzare il fascino della Vostra due ruote.

Sono realizzati da una struttura a più parti in Ergal, dove la flangia centrale, anodizzata e personalizzabile in un'ampia rosa di colorazioni fa da rottura tra il perno ossidato nero ed il fungo di protezione in uno speciale materiale plastico nero.

Disponibili con attacchi specifici per una vasta gamma di modelli, vengono fissati alle viti di supporto tra motore e telaio e non necessitano della foratura delle carenature durante l'assemblaggio.

Un nuovo tecnopolimero a base poliammidica offre una maggiore resistenza all'abrasione ed una migliore scorrevolezza scongiurando ogni eventualità di impuntamento anche grazie allo studio di una conformazione ideale ed una superficie continua. I tecnici di LLS Racing lo hanno inoltre scelto per la sua ottimale capacità di assorbire la forza d'impatto che, combinata allo studio delle dissipazioni delle forze sulla struttura del sistema, evita di rovinare il telaio del motoveicolo in caso di urto troppo violento.

In caso di scivolata lieve è possibile sostituire facilmente il fungo di protezione disponibile come ricambio. Le varianti di anodizzazione sono: naturale (B), nero (N), oro (OR), rosso (R), blu (K) e verde (V), per avere anche le viti anodizzate dello stesso colore (nello standard sono in acciaio zincate nere), aggiungere anche il relativo kit di viti per i tamponi.

Il montaggio è rapido e semplice, per le coppie di serraggio rispettare le indicazioni del manuale d'officina.

Preview for the frame protectors "Bodyguard" designed to give maximum damage control and greatest appeal to your beloved twowheels.

This item is composed by more ergal parts, where the central flange, anodizable in various colours, is between a black anodized axle and a black polymer fungus protection.

Available for a wide range of models, they can be fixed to the mounting screws between frame and engine without drilling the fairing.

A new type of polyamide based polymer gives a better abrasion resistance and a better fluency, avoiding any risk of jamming, thanks also to an ideal shape and a continuous surface. LLS Racing engineers have chosen this material for its optimal capacity to absorb the force of impact, thus avoiding to destroy the bike frame in case of severe impact.

If the slip is slight, it's possible to replace the fungus protection available as spare part. Available colours are: natural (B), black (N), gold (OR), red (R), blue (K) and green (V), to have also the screws anodized in the same color (in the standard kit are black galvanized steel), add its screws kit.

Assembling is quick and easy, for tightening see maintenance manual.

N.B: Il kit comprende 10 viti TCEI M5x20 in acciaio zincato nero. ● la viteria in AL7075 nel kit qui riportato è venduta come optional. Vedi sotto cod. SCRVVITI / The kit includes 10 socket head screws M5x20 in galvanized steel black. The AL7075 screws in the kit shown here is sold as an option. cod. SCRVVITI



● Struttura a più parti in Ergal con la flangia centrale, anodizzata e personalizzabile in un ampio numero di colorazioni. Perno specifico ossidato nero / Is composed by more ergal parts, where the central flange, anodizable in various colours, is between a black anodized axle.

● Tecnopolimero a base poliammidica per offrire maggiore resistenza all'abrasione ed una migliore scorrevolezza scongiurando ogni eventualità di impuntamento anche grazie allo studio di una conformazione ideale ed una superficie continua. / A new type of polyamide based polymer gives a better abrasion resistance and a better fluency, avoiding any risk of jamming, thanks also to an ideal shape and a continuous surface.



COMPONENTE SPARE PARTS	CODICE CODE	PREZZO PRICE	COLORI COLOURS
Viti In ergal colorate per tamponi	SCRVVITI	€ 12,00	OR-K-R-B-N-V
Coppia tamponi di ricambio	SCRVTAMP	€ 42,00	N

Prezzi IVA esclusa la coppia / Prices pair VAT excluded

Tamponi salvacarena

Frame protectors



Bodyguard

Prezzi IVA esclusa
la coppia

Prices pair
VAT excluded

MODELLO	ANNO	CODICE	PREZZO	COLORI
APRILIA SHIVER 750	07-11	SCRVAPO3	€ 98,00	OR-K-R-B-N-V
APRILIA DORSODURO 750/1200	2011	SCRVAPO3	€ 98,00	OR-K-R-B-N-V
APRILIA V4 R TUONO	2011	SCRVAPO4		OR-K-R-B-N-V
BMW S1000 RR	10-11	SCRVBM01	€ 98,00	OR-K-R-B-N-V
HONDA HORNET 600	99-06	SCRVH001	€ 98,00	OR-K-R-B-N-V
HONDA HORNET 600	07-11	SCRVH019	€ 98,00	OR-K-R-B-N-V
HONDA CB 1000R	08-11	SCRVH019	€ 98,00	OR-K-R-B-N-V
KAWASAKI Z750	07-11	SCRVKA10	€ 98,00	OR-K-R-B-N-V
KAWASAKI Z1000	07-09	SCRVKA10	€ 98,00	OR-K-R-B-N-V
KAWASAKI Z1000	10-11	SCRVKA12		OR-K-R-B-N-V
SUZUKI GSR 600	06-11	SCRVSU14	€ 98,00	OR-K-R-B-N-V
SUZUKI SVF 650 GLADIUS	09-11	SCRVSU29		OR-K-R-B-N-V
SUZUKI GSR 750	2011			OR-K-R-B-N-V
SUZUKI GSXR 1000	07-08	SCRVSU19	€ 98,00	OR-K-R-B-N-V
YAMAHA FZ6 - FAZER	06-11	SCRVYA04	€ 98,00	OR-K-R-B-N-V
YAMAHA FZ1 - FZ8 - FAZER	06-11	SCRVYA04	€ 98,00	OR-K-R-B-N-V
TRIUMPH SPEED TRIPLE 1050	2011			OR-K-R-B-N-V
Viti In ergal colorate per tamponi	TUTTI	SCRVVITI	€ 12,00	OR-K-R-B-N-V
Coppia tamponi di ricambio	TUTTI	SCRVTAMP	€ 42,00	N

linea Standard line



Restano disponibili sino ad esaurimento scorte i tamponi salvacarena delle linee "standard" ed "Envy" per i modelli di motocicli meno recenti. Chiedere disponibilità e prezzo.

Still available to sellout frame protectors "standard" and "Envy" lines for older models of motorcycles. Ask for availability and price.

linea Envy line



Aggiungere alla fine del codice
la lettera corrispondente al colore scelto:
/ Add the final letter to the code:

R V N OR B K



Linea Pride

Pride Line



Nasce un nuovo modello di portatarga in cui funzionalità e leggerezza si coniugano ad un design davvero accattivante.

Conserva tutte le peculiarità dei prodotti preesistenti migliorando ulteriormente le proprie performance:

- la massima possibilità di regolazione per soddisfare al meglio ogni esigenza di customizzazione;
- grande versatilità e combinabilità con sistemi ottici, luci targa e indicatori di direzione Areoled e universali;
- sistema upgradabile mediante l'utilizzo di kit di trasformazione.
- disegno della piastra di fissaggio specifico per modello di moto per una perfetta integrazione e minima presenza invasiva.

Tutti i portatarga Pride sono verniciati a polvere in nero per offrire una impareggiabile resistenza ai graffi ed al logorio del tempo. Sono disponibili a richiesta anche con piastre supporto targa per i mercati stranieri.

Prezzi IVA esclusa

● Sistema di regolazione dell'inclinazione e della posizione in altezza del piatto targa / *inclination adjustment and height position system of the support plate*

● Piastra di adattamento universale o specifica per i nuovi modelli di moto in commercio con il nome del modello intagliato o marcato laser / *Adaptor plate universal or specific for new bike models with model name engraved or laser marked.*

● Predisposizione per installazione luce targa a led omologata con corpo in alluminio LLS Racing (cod. TGLUC2) o Mad Doctor (cod. MDC571) / *Arranged for licence plate homologated led lights with aluminium body LLS Racing (cod. TGLUC2) or Mad Doctor (cod. MDC571).*

● Foro di fissaggio dell'inclinazione targa a norma di codice della strada / *Mounting hole for angle plate according to highway code*

● Piatto supporto targa disponibile per i diversi formati europei con asole per un perfetto fissaggio senza tensioni / *plate support plaque available for various european sizes, with loops to reach a perfect fixation*

● Staffe supporto frecce asportabili e regolabili in larghezza per un migliore adattamento della sorgente luminosa. Possono essere inoltre fissate in 2 differenti posizioni / *removable and adjustable blinkers support to give a better modulation of light source*

Ordinando 20 kit portatarga con Luce targa TGLUC2 è possibile avere la laseratura personalizzata sulla luce targa. *For orders of 20 kit with plate light holder TGLUC2 can be custom laser marking on the plate light.*

A new model of plate support, where functionality and lightness combine with a really appealing design. It keeps all the particular traits of previous products, while performance is moreover improved:

- widest adjustment possibility to ensure any customizing need
- extreme adaptability to optical systems, licence plate lights, Areoled or universal blinkers.
- upgrading system by means of conversion kits
- specific fixing plate for any bike model to give a perfect integration and minimum encumbrance.

All the "Pride" plate supports are powder coated black to give an exceptional resistance to scratches and time erosion.

Available also with plate supports for foreign markets on demand.

Prices VAT excluded



Kit portatarga universale, senza frecce e faro
Universal plate support kit without signal lights

Model: **Universale**

Code: **PTRCUNIV**

Euro: **54,50**



Kit portatarga universale con faro a led omologato Mad doctors, frecce regolabili e resistenze plug-in. Luce targa a led integrata. *Universal plate support kit with homologated led light Mad Doctor's, adjustable signal lights and plug-in resistors. Led licence light integrated*

Model: **Universale**

Code: **PTRCUNIV-KM**

Euro: **229,00**



Kit faro e frecce regolabili a led omologato e resistenze con attacchi per tutti i prtc "PRIDE". Luce targa a led integrata. *kit homologated led light Mad Doctor's, adjustable signal lights and plug-in resistors for all "PRIDE" plate support. Led licence light integrated*

Model: **Universale**

Code: **MDC533C**

Euro: **179,00**

Linea Pride

Pride Line



L'elemento base principale si compone di supporto targa, staffe supporto frecce amovibili e piastra di adattamento universale o specifica per il modello di moto prescelto.

Il portatarga puo' essere integrato con:

- Kit indicatori di direzione regolabili aeroled o universali
- Luce targa a led in alluminio omologata tgluc2 o mdc571
- Kit gruppo ottico posteriore aeroled mdc553/c

Basic element is constituted by plate support, removable blinkers support brackets, universal or specific adaptor plate.

The plate support can be integrated with:

- Aeroled adjustable blinker kit, or universal blinkers
- Licence plate led light tgluc2 or mdc571
- Aeroled adjustable rear optical kit mdc553/c

**Prezzi IVA esclusa
Prices VAT excluded**



APRILIA
Model: **Shiver 750** 08-11
Code: **PTRCAP01**
Euro: **54,50**

Si monta senza modifiche, usa il traliccio targa originale. *Assembling without modifications. Use the original subframe plate.*



APRILIA
Model: **Dorsoduro 1200** 10-11
Code: **PTRCAP03**
Euro:

IN ALLESTIMENTO
Si monta senza modifiche, usa il traliccio targa originale. Integra il blocchetto chiave della serratura originale della sella. Con marcatura Dorsoduro. *Assembling without modifications. Use the original subframe plate. Key block of saddle original lock included. With Dorsoduro mark.*



APRILIA
Model: **RSV4** 09-11
V4 R TUONO 2011
Code: **PTRCAP02**
Euro: **54,50**

Si monta senza modifiche. con marcatura V4 *Assembling without modifications. with V4 mark*

BMW
Model: **S 1000 RR** 09-11
Code: **PTRCBM01**
Euro: **62,00**

Senza modifiche, completo di piastra sottocoda. Con marcatura S 1000 RR. *Assembling without modifications. Undertray plate included. With S 1000RR logo.*



DUCATI
Model: **Monster 696** 10-11
Code: **PTRCDU01**
Euro: **82,00**

Senza modifiche, utilizza il faro originale. Integra il blocchetto chiave della serratura originale della sella. *Assembling without modifications. Key block of saddle original lock included.*



DUCATI
Model: **Monster 696** 08-11
Code: **PTRCDU01-KM**
Euro: **245,00**

Si monta senza modifiche, Completo con faro a led, frecce Mad MDC 553/C e resistenze. Integra il blocchetto chiave della serratura originale della sella. *Assembling without modifications. with homologated led light Mad Doctor's, adjustable signal lights and plug-in resistors. Led licence light integrated. Key block of saddle original lock included.*



DUCATI
Model: **Monster 1100** 09-11
Code: **PTRCDU02**
Euro: **89,00**

Senza modifiche, utilizza il faro originale. Integra il blocchetto chiave della serratura originale della sella. / *Assembling without modifications. Key block of saddle original lock included.*



DUCATI
Model: **Monster 1100** 09-11
Code: **PTRCDU02-KM**
Euro: **255,00**

Si monta senza modifiche, Completo con faro a led, frecce Mad MDC 553/C e resistenze. Integra il blocchetto chiave della serratura originale della sella. *Assembling without modifications. with homologated led light Mad Doctor's, adjustable signal lights and plug-in resistors. Led licence light integrated. Key block of saddle original lock included.*





DUCATI
Model: 848-1098-1198 07-11
Code: PTRCDU03
Euro: 62,00

Si monta senza modifiche.
Assembling without modifications.

HONDA
Model: CBR 1000 RR 08-09
Code: PTRCH001
Euro: 105,50

Si monta senza modifiche. Completo con faretto a led, luce targa integrata e sottocoda in alluminio
Assembling without modifications. Homologated led light, Led licence light integrated and aluminium undertray included



DUCATI
Model: Streetfighter 09-11
Code: PTRCDU04
Euro: 54,50

Si monta senza modifiche. Si possono montare anche le frecce originali.
Assembling without modifications. You can also mount the original signal lights.

MV AGUSTA
Model: Brutale TUTTE
Code: PTRCMV01
Euro:

Si monta senza modifiche. con marcatura Brutale
Assembling without modifications. with Brutale mark



DUCATI
Model: Multistrada 1200 10-11
Code: PTRCDU05
Euro: 75,00

Si monta senza modifiche. Si possono montare anche le frecce originali.
Assembling without modifications. You can also mount the original signal lights.

MV AGUSTA
Model: F4 1000 10-11
Code: PTRCMV02
Euro:

IN ALLESTIMENTO

Si monta senza modifiche.
Assembling without modifications.



HONDA
Model: CBR 600 F/HORNET 2011
CB 1000 R 08-11
Code: PTRCH002
Euro:

IN ALLESTIMENTO
 Si monta senza modifiche. Quello nella foto si riferisce al modello specifico per sottocoda Ermax
Assembling without modifications. The one in the pictures refers to the specific model for undertail Ermax

KAWASAKI
Model: Z750 07-11
Z1000 07-09
Code: PTRCKA01
Euro: 54,50

Si monta senza modifiche.
Assembling without modifications.



Prezzi IVA esclusa/ Prices VAT excluded

Linea Pride

Pride Line

ALTRI SUPPORTI SPECIFICI PER UNA VASTA GAMMA DI MODELLI SARANNO SVILUPPATI DURANTE LA STAGIONE 2011, CHIEDETE INFORMAZIONI

NEW MODELS WILL BE DEVELOPED DURING SEASON 2011, ASK FOR INFORMATION

Prezzi IVA esclusa
Prices VAT excluded

KAWASAKI
Model: Z1000 10-11
Code: PTRCKA02
Euro: 54,50

Si monta senza modifiche. Con logo Z intagliato.
Assembling without modifications. With Z logo engraved.

KAWASAKI
Model: ZX 10-R 2011
Code: PTRCKA03
Euro:

IN ALLESTIMENTO

Si monta senza modifiche.
Assembling without modifications.

KTM
Model: DUKE 690 08-11
Code: PTRCKT01
Euro: 54,50

Si monta senza modifiche. Con marcatura logo Duke.
Assembling without modifications. With Duke mark

KTM
Model: SMT 990 ALL
990 SUPERMOTO/R ALL
Code: PTRCKT02
Euro: 75,00

Si monta senza modifiche. Integra il blocchetto chiave della serratura originale della sella.
Assembling without modifications. Key block of saddle original lock included.

SUZUKI
Model: SVF Gladius 650 09-11
Code: PTRCSU02
Euro: 229,00

Si monta senza modifiche. Completo con faretto a led, frecce Mad MDC 553/C e resistenze. Integra il blocchetto chiave della serratura originale della sella.
Assembling without modifications. with homologated led light Mad Doctor's, adjustable signal lights and plug-in resistors. Led licence light integrated. Key block of saddle original lock included.

SUZUKI
Model: GSX-R 600/750 2011
Code: PTRCSU03
Euro:

IN ALLESTIMENTO

Si monta senza modifiche.
Assembling without modifications.

SUZUKI
Model: GSR 750 2011
Code: PTRCSU04
Euro:

IN ALLESTIMENTO

Si monta senza modifiche.
Assembling without modifications.

SUZUKI
Model: GSXR 1000 09-11
Code: PTRCSU01
Euro: 62,00

Si monta senza modifiche. Con logo GSX-R intagliato.
Assembling without modifications. With GSX-R logo engraved.



Linea Pride

Pride Line

N.B: DISPONIBILI FINO AD ESAURIMENTO SCORTE I PORTATARGA SPECIFICI PER MOTO DELLA LINEA RACE E STREET. CHIEDERE DISPONIBILITA'

NOTE: SPECIFIC "RACE" AND "STREET" LINE PLATE SUPPORTS ARE STILL AVAILABLE TO SELLOUT. ASK FOR AVAILABILITY.

Prezzi IVA esclusa

YAMAHA
Model: XJ6 - Diversion 09-11
Code: PTRCYA01
Euro: 54,50

Si monta senza modifiche. Con logo XJ-6 intagliato.
Assembling without modifications. With XJ-6 logo engraved.

YAMAHA
Model: T-Max 08-11
Code: PTRCYA02
Euro: 62,00

Si monta senza modifiche, con sottocoda in Alluminio. Con logo T-Max intagliato.
Assembling without modifications. aluminium under-tray included. With T-Max logo engraved.

YAMAHA
Model: R1 09-11
Code: PTRCYA03
Euro: 54,50

Si monta senza modifiche. Con marcatura logo R1.
Assembling without modifications. With R1 logo marked.

YAMAHA
Model: FZ8/fazer 10-11
FZ1/fazer 06-11
Code: PTRCYA04
Euro: 62,00

Si monta senza modifiche. Con marcatura logo FZ.
Assembling without modifications. With FZ logo marked.

Universale
Model: Speed Triple 1050 2011
Code: PTRCTR01
Euro:

Si monta senza modifiche. Con marcatura logo Speed Triple 1050.
Assembling without modifications. With Speed Triple 1050 logo marked.

Universale
Model: Univ. per ERMAX ALL
Code: PTRCERX
Euro: 54,50

Portatarga con piastra adattamento a tutti sottocodoni Ermax. Si monta senza modifiche.
Plate holder with adaptation to all Ermax undertrays. Assembling without modifications



Ordinando 20 kit portatarga con Luce targa TGLUC2 è possibile avere la laseratura personalizzata sulla luce targa. For orders of 20 kit with plate light holder TGLUC2 can be custom laser marking on the plate light.

Prices VAT excluded



Sistemi di illuminazione Light systems

Accessori



Per completare la personalizzazione del look della propria moto LLS Racing mette a disposizione una vasta gamma di sistemi ottici e indicatori di direzione con dispositivi led o alogeni. Tutti gli accessori sono forniti della viteria e del necessario per essere montati sulla propria motocicletta attraverso semplici passaggi elementari.

To complete your bike customization, LLS Racing offers a wide range of optic systems and signal lights with led or halogen devices. All the accessories are supplied with screws and whatever is necessary to assembling through basic steps.

**Prezzi IVA esclusa
Prices VAT excluded**



PORTACATARIFRANGENTE REFLECTOR SUPPORT

COD.	NOTE	PREZZO/PRICE
PRTGCTFGN	TUTTI/ALL (UNIVERSALE/UNIVERSAL) Permette di montare sotto ai portatarga in alluminio il catadiottro montato in origine sulla motocicletta. Allows you to place under the license plate support the original rear reflector of your bike.	11,50 €



CATADIOTTRO REFLECTOR

Elemento di illuminazione passiva a prismi riflettenti per la sicurezza stradale. Da abbinare con PRTGCTFGN / Lighting element reflective for road safety. To combine with PRTGCTFGN

COD.	NOTE	PREZZO/PRICE
PORTCTFG01	Omologazione E9 /Homologated E9 DIMENSION: 94x28x6	7,50 €



LUCE TARGA A 5 LED OMOLOGATA LICENCE PLATE LIGHT 5 LED HOMOLOGATED

COD.	NOTE	PREZZO/PRICE
PORTGLED	Omologata /Homologated DIMENSION: 39x11x18 Disponibile sino ad esaurimento scorte /available to sellout	13 €



LUCE TARGA ALLUMINIO OMOLOGATA A LED TECNOLOGIA SMD ALLUMINIUM LICENCE PLATE LED LIGHT, SMD TECHNOLOGY

COD.	NOTE	PREZZO/PRICE
MDC571	Omologazione R50 / Homologated R50 Disponibile in vari colori. Incluso in tutti i kit specifici. DIMENSIONI: 52 x 10 x 26 mm. / Available in many colours. Included in all specific kits DIMENSIONS: 52 x 10 x 26 mm.	39,50 €



**Laseratura personalizzabile per ordine di 20 con portatarga
laser marking customizable for order of 20 with holder**

LUCE TARGA A LED IN ALLUMINIO OMOLOGATA ALUMINIUM LICENCE PLATE LED LIGHT, E-MARK

COD.	NOTE	PREZZO/PRICE
TGLUC2	Omologazione E11 / Homologated E11 Disponibile nella sola anodizzazione nera DIMENSION: 56x20x26 mm. Available only in black	23,90 €



LUCE TARGA OMOLOGATA (CON CAVI E LAMPADINA) LICENCE LIGHT, BLACK E-MARK (WITH BULB AND CABLE) HOMOLOGATED

COD.	NOTE	PREZZO/PRICE
PORTGLUC	Omologazione E11 / Homologated E11 Corpo plastico gofrato nero DIMENSION: 86x29x34 mm. Disponibile sino ad esaurimento scorte /available to sellout	11,5 €



FARO A LED OMOLOGATO (LUCE+STOP+TARGA) REAR LIGHT WITH RED LED (LIGHT+STOP+LICENCE PLATE) HOMOLOGATED

COD.	NOTE	PREZZO/PRICE
FAPO01LD	Omologazione E11 / Homologated E11 DIM.: 110x30x30	32,50 €



RESISTENZA PER FRECCHE A LED RESISTOR FOR LED WINKER

sistema per la regolazione dell'intermittenza degli indicatori di direzione a led / led blinkers flashing adjuster system

COD.	NOTE	PREZZO/PRICE
FR03ADLD	COPPIA DX+SX / COUPLE L+R	14,50 €



FRECCHE ALOGENE 12V-21W OMOLOGATE LENTE ARANCIO+TRASPARENTE HOMOLOGATED SIGNAL LIGHTS 12V-21W ORANGE LENS+TRANSPARENT LENS, ALOGEN LAMPS

Disponibile sino ad esaurimento scorte /available to sellout

COD.	NOTE	PREZZO/PRICE
FR02GCC	Gambo corto carbon look /Short stem carbon look DIMENSION: 66x28x41	14,9 €
FR02GLN	Gambo lungo nere /Long stem colour black DIMENSION: 86x28x41	14,9 €
FR02GLC	Gambo lungo carbon look /Long stem carbon look DIMENSION: 86x28x41	14,9 €

Sistemi di illuminazione Light systems



Frecce/indicators

In alcuni casi con gli indicatori di direzione a led può essere necessario utilizzare delle resistenze o dei regolatori di carico (disponibili a catalogo) per ottimizzare l'intermittenza, a causa della minore energia richiesta da questa tecnologia.

Sometimes, with led signal lights, it could be necessary to use resistors or load regulators (available in the catalogue) to optimize the intermittence, due to the lower energy required.

**Prezzi IVA esclusa
Prices VAT excluded**



**N.B:disponibili solo carbon-look
Carbon-look available only**

MICROFRECCE A LED OMOLOGATE SERIE "DART" CON CORPO IN ALLUMINIO WINKER LAMP LED E-MARK "DART LINE" WITH ALUMINIUM BODY

COD.	NOTE	PREZZO/PRICE
FR04DTC	carbon look DIMENSION: 65x30x30	47 €
Fino ad esaurimento scorte / to sellout		

FRECCE A LED OMOLGATE SERIE "ENVY" WINKER LAMP LED E-MARK "ENVY LINE"

COD.	NOTE	PREZZO/PRICE
FR05GCN	Gambo corto nere /Short stem colour black DIMENSION: 66x27x31	19,9 €
FR05GCC	Gambo corto carbon look /Short stem carbon look DIMENSION: 66x27x31	19,9 €
FR05GLN	Gambo lungo nere /Long stem colour black DIMENSION: 86x27x31	19,9 €
FR05GLC	Gambo lungo carbon look /Long stem carbon look DIMENSION: 86x27x31	19,9 €

RICAMBI E ACCESSORI / SPARE PARTS AND ACCESSORIES

Fino ad esaurimento scorte / to sellout

COD.	MOD:	PREZZO/PRICE
FR01LAM	LAMPADINA ALOGENA OMOLOGATA 12V-21W ALOGEN BULB E-MARK 12V-21W <i>HOMOLOGATED</i>	4 € Cad/each
FR02LEN	LENTE OMOLOGATA ARANCIO + TRASPARENTE DI RICAMBIO PER FR02 SPARE LENS ORANGE + TRANSPARENT E-MARK <i>HOMOLOGATED</i>	5 € Coppia/Pair DX+SX

Adattatori frecce, da applicare prima del montaggio della freccia. Questi semplici accessori risultano indispensabili quando si montano frecce piccole per risolvere il problema dei fori della carenatura che restano in evidenza. Sono disponibili in cinque differenti sagome e dimensioni nel solo colore nero.

These adapters should be applied before assembling the signal lights to hide the fairing holes. Such small accessories are essential when you use small signal lights to solve the problem of fairing holes staying out. They are available in 5 different shapes and dimensions, only in black.

**Prezzi IVA esclusa
Prices VAT excluded**

Adattatori frecce Adapters for blinkers



Scegliere tra le seguenti la forma e le dimensioni che più si adattano alle sedi delle frecce originali.
Select from the following shape and dimensions that suit the original arrows seats.

Adattatori frecce / adapters for mini signal light

COD.	NOTE	PREZZO/PRICE
ADFRA1	DIMENSION 54X36 DIAMETER 9,5	9,90 €
ADFRB1	DIMENSION 40X28 DIAMETER 10,3	9,90 €
ADFR1	DIMENSION 40X31 DIAMETER 10,3	9,90 €
ADFRE1	DIMENSION 52X35 DIAMETER 9,5	9,90 €
ADFRF1	DIMENSION 51X28 DIAMETER 9,5	9,90 €

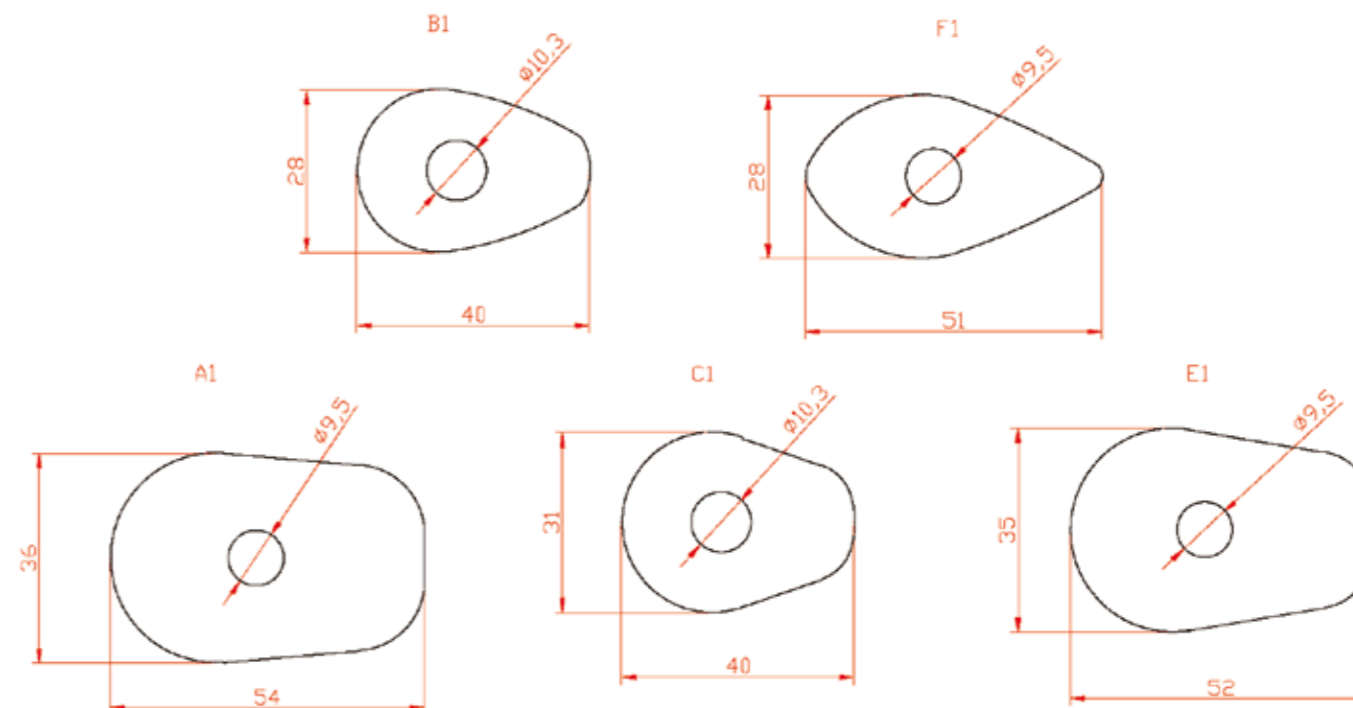

**disponibile sino ad esaurimento scorte
product available to sell out**

Sistemi di illuminazione Light systems



Fari a LED bianchi posteriori omologati E11 con frecce integrate per i più diffusi modelli di moto in commercio.

Le accattivanti coperture esterne trasparenti sono del tutto simili allo specifico modello di serie ed inglobano un efficiente fascio di led dalla luce rossa per faro e stop e gialla per gli indicatori di direzione.

Oltre ad un notevole effetto estetico il sistema è studiato per migliorare la visibilità del motoveicolo in tutte le condizioni atmosferiche.

White led tail light, homologated E11, with integrated blinker, for the most popular bike models.

Appealing transparent external covers, totally similar to original models, englobe red light led for lamp and stop and yellow light for blinkers.

This system ensures a great aesthetic effect and a better visibility of the bike at any atmospheric conditions.

**Prezzi IVA esclusa
Prices VAT excluded**

MOD.	Anno	CODICE	PREZZO €
	Year	CODE	PRICE €
HONDA			
CB 600 Hornet	98-02	FAH001	150,7
CB 600 Hornet	03-06	FAH002	150,7
CB 600 Hornet	07-10	FAH003	150,7
CB 900 Hornet	02-06	FAH002	150,7
CB 1000 R	08-11	FAH005	150,7
CBR 1000/600 RR**	04-07	FAH007	180,4
CBR 1000 RR	08-11	FAH008	150,7
CBR 600/1000 RR	03-06	FAH007	150,7
CBR 600 RR	07-11	FAH011	150,7
CBR 900 RR	02-03	FAH012	150,7
CBR 1100 XX	96-07	FAH013	150,7
KAWASAKI			
ZX-6R**	03-04	FAKA01	182,6
ZX-6R	05-06	FAKA02	150,7
ZX-6R	07-08	FAKA03	132,0
ZX-6R**	09-11	FAKA10	180,4
ZX-9R	98-03	FAKA04	150,7
ZX-10R	06-07	FAKA17	150,7
ZX-10R	08-10	FAKA10	144,1
ZX-12R	00-08	FAKA07	150,7
ER 6	06-08	FAKA08	138,6
ER 6 N/F	09-11	FAKA15	138,6
Z 750**	03-06	FAKA01	182,6
Z 750 S**	05-07	FAKA02	180,4
Z 750**	07-11	FAKA10	180,4
Z 1000**	03-06	FAKA01	182,6
Z 1000**	07-09	FAKA10	182,6
Z 1000	10-11	FAKA18	144,1
SUZUKI			
SV 650/1000	03-09	FASU01	122,1
SVF 650 Gladius	09-11	FASU16	122,1
GSXF 650	08-11	FASU02	150,7
GSXR 1300	99-07	FASU03	134,2
GSX 1300 Hayabusa**	08-09	FASU04	232,1
GSXR 600/750	04-05	FASU05	150,7
GSXR 600/750	06-07	FASU06	150,7
GSXR 600/750	08-10	FASU07	150,7
GSXR 1000	05-08	FASU09	150,7
GSXR 1000	09-11	FASU17	150,7
GSR 600	06-11	FASU20	146,3
Bandit 600	00-04	FASU12	135,3
Bandit 650	05-09	FASU02	135,3
Bandit 650	09-11	FASU21	135,3
Bandit 1200	01-05	FASU12	135,3
Bandit 1250	06-09	FASU02	135,3
Bandit 1250	09-10	FASU21	135,3
YAMAHA			
YZFR 125	08-11	FAYA01	134,2
T-MAX 500	01-07	FAYA02	425,7
T-MAX 500	08-11	FAYA03	347,6
FZ6 / Fazer	04-06	FAYA04	135,3
FZ6 / Fazer	06-11	FAYA21	181,5
FZ8 Fazer	10-11	FAYA20	134,2
XJ 6 / Diversion	09-11	FAYA06	155,1
YZF R6	01-02	FAYA07	155,1
YZF R6	03-05	FAYA08	155,1
YZF R6	06-07	FAYA09	127,6
YZF R6**	08-11	FAYA10	182,6

MOD.	Anno	CODICE	PREZZO €
	Year	CODE	PRICE €
YZF R1	98-99	FAYA11	150,7
YZF R1	02-03	FAYA13	150,7
YZF R1	04-06	FAYA14	150,7
YZF R1**	07-08	FAYA15	157,3
YZF R1	09-11	FAYA16	150,7
FZ1 / Fazer 1000	06-11	FAYA17	134,2

** Con/with NEON



Pedane off-road

Off-road foot pegs



Per il Fuoristrada, LLS Racing ha sviluppato delle innovative pedane in ergal anodizzate, sia per le moto da cross ed enduro, sia per quelle trial.

Con l'uso, la dentatura delle pedane può consumarsi fino a rendere necessaria la sostituzione delle medesime. Per ovviare a questo problema le pedane LLS sono composte da un inserto in alluminio e uno in acciaio (uno solo in acciaio per quelle da trial) fissate al corpo della pedana per mezzo di 4 viti, in modo da permettere la sostituzione della dentatura senza l'obbligo di acquistare tutta la pedana. Fornite con molle e distanziale.

Le dimensioni della pedana poggiapiede sono di 58x80mm per il modello cross/enduro e di 45x72mm modello trial.

Prezzi IVA esclusa la coppia

CROSS-ENDURO (doppio inserto/ double insert)

Model	Anni/years	Code	Euro	Corpo/body	Inserto Interno/inner spare insert	Inserto Esterno/outer spare insert
APRILIA						
RXV-SXV 450-550	ALL	PCAP01	134	Rosso/red	Rosso/red	Natural
BETA						
Tutti / All	ALL	PCBT01	134	Rosso/red	Rosso/red	Nero/black
Tutti / All	ALL	PCBT01N	134	Nero/black	Rosso/red	Nero/black
BMW						
1200 GS / Adventure	ALL	PCBM01OR	134	Natural	Oro/gold	Natural
1200 GS / Adventure	ALL	PCBM01K	134	Natural	Blu/blue	Natural
1200 GS / Adventure	ALL	PCBM01R	134	Natural	Rosso/red	Natural
1200 GS / Adventure	ALL	PCBM01	134	Natural	Arancione/orange	Natural
1200 GS / Adventure	ALL	PCBM01N	134	Natural	Nero/black	Natural
650 GS Dakar	05-10	PCBM02OR	134	Nero/black	Oro/gold	Nero/black
650 GS Dakar	05-10	PCBM02K	134	Nero/black	Blu/blue	Nero/black
650 GS Dakar	05-10	PCBM02R	134	Nero/black	Rosso/red	Nero/black
650 GS Dakar	05-10	PCBM02	134	Nero/black	Arancione/orange	Nero/black
650 GS Dakar	05-10	PCBM02N	134	Nero/black	Nero/black	Nero/black
HONDA						
CR 125	02-11	PCH001	134	Rosso/red	Rosso/red	Nero/black
CR 250	04-11	PCH001	134	Rosso/red	Rosso/red	Nero/black
CRF 250/450	04-11	PCH001	134	Rosso/red	Rosso/red	Nero/black
HUSQVARNA						
Tutti / All	ALL	PCHQ01	134	Rosso/red	Rosso/red	Nero/black
Tutti / All	ALL	PCHQ01N	134	Nero/black	Rosso/red	Nero/black
KAWASAKI						
KXF 250	07-11	PCKA01	134	Verde/green	Verde/green	Nero/black
KXF 250	07-11	PCKA01N	134	Nero/black	Verde/green	Nero/black
KXF 450	07-11	PCKA01	134	Verde/green	Verde/green	Nero/black
KXF 450	07-11	PCKA01N	134	Nero/black	Verde/green	Nero/black
KTM						
Tutti / All	ALL	PCKT01	134	Arancione/orange	Arancione/orange	Nero/black
Tutti / All	ALL	PCKT01N	134	Nero/black	Arancione/orange	Nero/black



● pedane cross/enduro con doppio inserto

LLS Racing has developed innovative off-road footpegs, anodized Al7075, for cross, enduro and also trial bikes. Usury can damage footpeg teeth.

To avoid replacement of the complete footpeg, LLS has realized a double insert of aluminium and steel (only one steel insert for trial bikes). Teeth are fastened to the body by means of 4 screws, to enable replacement, with no obligation to buy a complete footpeg. They are supplied with springs and spacer.

The size of the footpeg are 58x80mm for cross/enduro version and 45x72mm for trial model.

Prices pair VAT excluded

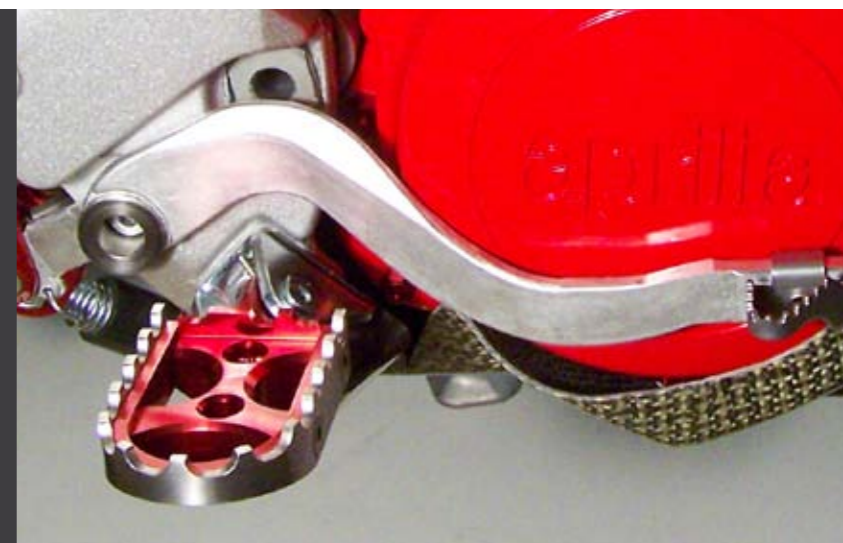

Model	Anni/years	Code	Euro	Corpo/body	Inserto Interno/inner spare insert	Inserto Esterno/outer spare insert
SHERCO						
Tutti / All	ALL	PCSH01	134	Nero/black	Blu/blue	Nero/black
SUZUKI						
RMZ 250-450	07-08	PCSU01	134	Oro/gold	Oro/gold	Nero/black
TM						
Telaio in alluminio	ALL	PCTM01	134	Blu/blue	Blu/blue	Nero/black
YAMAHA						
YZ 250	99-07	PCYA01	134	Blu/blue	Blu/blue	Nero/black
YZ 250	99-07	PCYA01N	134	Nero/black	Blu/blue	Nero/black
YZF/WRF 250	01-11	PCYA01	134	Blu/blue	Blu/blue	Nero/black
YZF/WRF 250	01-11	PCYA01N	134	Nero/black	Blu/blue	Nero/black
YZF/WRF 450	03-11	PCYA01	134	Blu/blue	Blu/blue	Nero/black
YZF/WRF 450	03-11	PCYA01N	134	Nero/black	Blu/blue	Nero/black
Inserti di ricambio esterni* outer spare insert*		PCINS2	29	Coppia/pair	In Acciaio/steel	
Inserti di ricambio interni* inner spare insert*		PCINS3	29	Coppia/pair	In Alluminio/Aluminium	

*Specificare il colore/specify colour in the order

N.B: il prezzo IVA esclusa è riferito alla coppia dx+sx / Price vat excluded refer to one pair of foot rest



● pedane trial con inserto singolo

TRIAL (inserto singolo/single insert)

Model	Anni/years	Code	Euro	Corpo/body	inserto/spare insert
BETA-GAS GAS-MONTESA-SHERCO-SCORPA					
Tutti / All	ALL	PCTR01R	117	Rosso/red	Nero/black
Tutti / All	ALL	PCTR01OR	117	Oro/gold	Nero/black
Tutti / All	ALL	PCTR01N	117	Nero/black	Nero/black
Tutti / All	ALL	PCTR02R	117	Rosso/red	Natural
Tutti / All	ALL	PCTR02OR	117	Oro/gold	Natural
Tutti / All	ALL	PCTR02N	117	Nero/black	Natural
Inserti di ricambio* spare insert*		PCINS4	29	Coppia/pair	In Acciaio/steel

*Specificare il colore/specify colour in the order

N.B: il prezzo IVA esclusa è riferito alla coppia dx+sx / Price vat excluded refer to one pair of footrest

Chupito

Serbatoio Olio freni

Brake oil reservoir



“Chupito” è un inedito serbatoio per fluido freni/frizione che sfrutta le potenzialità di un design davvero esclusivo per fornire delle funzionalità aggiuntive. Il corpo centrale trasparente permette di visualizzare comodamente le reali condizioni del fluido freni ed una speciale membrana interna a soffiato compensa l'effetto depressione evitando ogni tipo di “effetto ritorno” della leva.

Dietro un simpatico nome si cela un raffinato accostamento di materiali nobili, alluminio aeronautico anodizzato in un'ampia gamma di colori, resina vetrosa cristallina e staffa in carbonio strutturale, sono avvicinati tra di loro in modo armonico ed elegante.

Il nuovo serbatoio LLS Racing permette di sostituire in modo rapido ed efficace l'inestetico serbatoio plastico di serie con un accattivante elemento di dimensioni molto più compatte, ma comunque in grado di contenere tutto l'olio necessario per il completo consumo di un set di pastiglie freno.

Nel kit sono presenti una serie di adattatori per il montaggio su tutte le più diffuse pompe in commercio. E' idoneo per tutte le pompe idrauliche a singolo pistone, sia freno che frizione oltre che per il montaggio su pompe freno posteriore a pedale. Utilizzare solo con olio freni DOT4.

“CHUPITO” is the new brake/clutch oil reservoir that have an exclusive design with additional performance: through the transparent central body you can easily display the real brake fluid conditions, while a special inner membrane avoids depression effects.

Behind a nice name lies a refined scheme of noble materials, anodized aeronautical aluminium in a wide colour range, crystalline resin glass and structural carbon bracket, alternate in elegant and harmonious way.

The new LLS Racing reservoir can easily replace the unesthetic current plastic reservoir, an attractive and more compact element, however able to contain all the necessary oil for a complete consumption of a brake pads set.

The kit includes a series of adapters suitable for the most common pumps. It fits all the single-piston hydraulic pumps, both brake and clutch, as well as rear brake pedal pumps. Use only DOT4 brake fluid.

● Tappo a vite ergonomica in ergal anodizzato e marcatura laser.
Screw cap AI 7075 anodized with ergonomic grip and laser marking.



● Membrana interna costituita da speciale elastomero a doppia circonvoluzione per una idonea compensazione dei volumi.
Inner membrane made by special elastomer with double convolution for a suitable volumes compensation



● Corpo serbatoio trasparente satinato con tacatura del livello olio MAX e MIN in rilievo.
Body transparent satin tank with relief indication of oil level MAX and MIN

● Vite e dado autobloccante in ergal con anodizzazione coordinata.
Coordinated screw and nut AI 7075 anodized



● Fondello in ergal anodizzato e coordinato con il tappo con ugello di raccordo pompa verticale integrato
AI 7075 anodized caseback coordinated with the top with connecting nozzle vertical and integrated

● Bracciale di supporto in fibra di carbonio strutturale verniciato lucido per assorbire le vibrazioni.
Bracelet support made by structural carbon fiber polished, absorb vibration

Kit serbatoio fluido DOT4 impianto idraulico

Brake fluid reservoir DOT4 kit

COD.	NOTE	CAPACITA'
CHU27DX	Serbatoio pompa freno (bracciale destro) DIMENSION: 57x40x61	27 cm3
CHU27SX	Serbatoio pompa frizione idraulica (bracciale sinistro) DIMENSION: 57x40x61	27 cm3



Prezzo 65 euro cad. IVA esclusa
Prices 65 euro each VAT excluded



● Nel kit sono comprese anche una serie di staffette di collegamento al punto di fissaggio.
The kit also includes a series of connecting brackets at the mounting point



Aggiungere alla fine del codice la lettera corrispondente al colore scelto: / Add the final letter to the code:

Combo

Cover serbatoio fluido freni Brake fluid reservoir cover



E' il perfetto accoppiamento tra una lamina di fibra di carbonio strutturale finemente lavorata e lucidata con un supporto in Al7075 Ergal anodizzato e lavorato dal pieno, a dare vita alle elegantissime cover serbatoio per fluido freni. Specifiche per alcuni modelli di moto che hanno il serbatoio della pompa integrato nel corpo leva. Un accessorio esclusivo per impreziosire con stile il manubrio del proprio motociclo.

Ogni elemento è accuratamente pensato per una perfetta sintonia con l'estetica della moto, dalla marcatura Laser del logo specifico alla viteria in Al7075 Ergal anodizzata nel medesimo colore del corpo.

E' disponibile nelle colorazioni oro (OR), rosso (R), nero (N) e lucidato naturale (B).

It 's the perfect match between a structural sheet of carbon fiber finely machined and polished with an anodized and machined Al7075 support to give life to an elegant tank cover for brake fluid. Available for specific motorcycle models with pump tank integrated into the brake lever.

An exclusive accessory to decorate your Yamaha T-Max handlebars with style. Each item is carefully designed for a perfect harmony with the bike outline, from the laser marking specially designed logo to the Alu anodized Al7075 screws in the same color of the body.

It is available in the colors gold (OR), red (R), black (N) and polished natural (B).

Aggiungere alla fine del codice la lettera corrispondente al colore scelto:
Add the final letter to the code:



nero **N**

oro **OR**

naturale **B**

rosso **R**

Cover serbatoio fluido freni / Brake fluid reservoir cover

MODEL	YEAR	CODE	COLOUR
T-Max	Tutti-All	COMBYA01-	OR-R-B-N

● Lamina di fibra di carbonio strutturale finemente lavorata a macchina e lucidata. / Structural sheet of carbon fiber finely machined and polished



Viteria in Al7075 Ergal anodizzata nel medesimo colore del corpo. / Alu anodized Al7075 screws in the same color of the body.

● supporto in Al7075 Ergal anodizzato e lavorato dal pieno marcatura Laser del logo specifico Anodized and machined Al7075 support with specific logo laser marked.

Prezzo 65 cad. euro IVA esclusa
Prices 65 each euro VAT excluded



Leve freno e frizione Brake and clutch levers



Leve freno e frizione realizzate con la massima qualità possibile. N° 1 del mercato internazionale. Vi permettono di gestire la vostra moto come mai avete fatto prima! Regolate la vostra distanza delle leve con un click (6 regolazioni possibili).

Disponibili in 4 differenti varianti per soddisfare ogni esigenza di personalizzazione: Leve lunghe quanto quelle originali, per non cambiare i Vostri riferimenti; versione corta (A) per chi è solito usare solamente due dita; versione reclinabile (F) per evitare rotture in caso di scivolata; o la nuovissima versione GP design (G) che con gli alleggerimenti superiori e frontali riduce la pressione dell'aria alle alte velocità.

Clutch and brake levers are the highest quality products available. No1 on the market. Allowing you to manage your bikes as never before. The smoothest action ever! 6 possible adjustments with only one click.

Available in 4 different versions to customize your bike as you prefer: Long levers like the original, short version (A), folding version (F), GP design (G).



Aggiungere alla fine del codice la lettera corrispondente al colore scelto: / Add the final letter to the code:

MODEL	ANNO YEAR AP	Frizione clutch	Freno brake
AP 1			LVR49 R
APRILIA			
Scarabeo 125/150/200	99-03	LVL47	LVR38
Atlantic 500 Sprint	01-04	LVL47	LVR38
Scarabeo 500	03-06	LVL47	LVR38
Shiver 750	08-11	LVL48	LVR40
Shiver 750 GT, ABS	09-11	LVL48	LVR40
Dorsoduro 750	08-11	LVL48	LVR40
Dorsoduro 750 Factory	10-11	LVL48	LVR40
Mana 850	08-10	no clutch	LVR40
Mana 850 GT, ABS	09-10	no clutch	LVR40
RV/R 1000 Mille	99-03	LVL13	LVR13
TUONO 1000	02-10	LVL13	LVR13
Falco/SL 1000	00-04	LVL13	LVR13
Caponord/EVT 1000	02-07	LVL13	LVR13
RSV Mille/R	04-08	LVL25R	LVR23R
RSV4 Factory	09-11	LVL21	LVR23R
RSV4 R	10-11	LVL21	LVR23R
Dorsoduro 1200	2011	LVL13	LVR13
BMW			
HP 2 Enduro	all	LVL37	LVR29
K 1200 R	all	LVL37	LVR29
K 1200 S	all	LVL37	LVR29
K 1200R Sport	all	LVL37	LVR29
K 1200 GT	07-	LVL37	LVR29
R 1200 S	all	LVL37	LVR29
R 1200 R	all	LVL37	LVR29
R 1200 ST	all	LVL37	LVR29
R 1200 GS	all	LVL37	LVR29
R 1200 GS Adventure	06-08	LVL37	LVR29
K 1300 S / R / GT	09-	LVL37	LVR29
S 1000 RR	09-11	LVL59	LVR18
BIMOTA			
DB5S	06-11	LVL13	LVR13
DB5R	08-11	LVL13	LVR13
DB6 Delirio	06-11	LVL13	LVR13
DB7	08-11	LVL25R	LVR23R

MODEL	ANNO YEAR	Frizione clutch	Freno brake
DB8	10-11	LVL25R	LVR23R
BENELLI			
TRE-K	all	LVL36	LVR22
TRE-K AMAZONAS	all	LVL36	LVR22
TNT	all	LVL36	LVR22
TNT TITANIUM	all	LVL36	LVR22
TNT SPORT EVO	all	LVL36	LVR22
TNT SPORT EVO	all	LVL36	LVR22
BREMBO			
19x16/16x16	all	LVL31	LVR25
19x18/16x18	all	LVL32	LVR26
19x20	all	LVL33	LVR27
BUELL			
S1,M2,X1,	all	LVL11	LVR17
XB9	03-08	LVL11	LVR11
XB12	04-08	LVL11	LVR11
DUCATI			
Monster dal - UP TO	03	LVL12	LVR12
Monster ST2	97-03	LVL12	LVR12
Monster S2RC	06-08	LVL13	LVR13
Monster S4/S4R	01-06	LVL13	LVR13
Monster S4R/S4R	07	LVL25R	LVR23R
Monster 620	06	LVL12	LVR12
Monster 695	07	LVL12	LVR12
Monster 696	08-11	LVL60	LVR12
Monster 796	10-11	LVL60	LVR12
Multistrada 620	05-06	LVL13	LVR13
Monster 1100	09-10	LVL25R	LVR23R
Monster 1100 EVO	2011	LVL25R	LVR23R
748/750S	99-04	LVL13	LVR13
748 / 916 UP TO	98	LVL12	LVR12
749 S/R	03-06	LVL25R	LVR23R
750/900S	91-98	LVL12	LVR12
M900/M1000	00-05	LVL13	LVR13
900S/1000S	98-06	LVL13	LVR13
996/998B/S/R	99-03	LVL13	LVR13
999 S/R	03-07	LVL25R	LVR23R
Multistrada 1000	04-06	LVL13	LVR13
MTS 1000 SDS/DS	04-06	LVL13	LVR13
MTS 1000 S	07	LVL13	LVR13

MODEL	ANNO YEAR	Frizione clutch	Freno brake
ST4/S/ABS	04-06	LVL13	LVR13
ST3/S/ABS	03-07	LVL13	LVR13
Sport 1000	06-08	LVL13	LVR13
GT 1000, GT 1000 S	06-10	LVL13	LVR13
HYPERMOTARD 796*	10-11	LVL60	LVR12
HYPERMOTARD 1100*	09-10	LVL25R	LVR23R
HYPERMOTARD 1100 EVO*	10-11	LVL25R	LVR23R
HYPERMOTARD 1100 EVO SP*	2011	LVL25R	LVR23R
848	09-11	LVL25R	LVR23R
STREETFIGHTER S	09-11	LVL25R	LVR23R
Paul Smart LE	06	LVL13	LVR13
1098	07-08	LVL25R	LVR23R
1198, 1198 S	09-11	LVL25R	LVR23R
Multistrada 1100	07-09	LVL13	LVR13
Multistrada 1200	10-11	LVL25R	LVR23R
HONDA			
CBF 250		LVL50	LVR41
CBF 500	04-06	LVL49	LVR14
CBF 600	04-06	LVL14	LVR14
CBF 600	07-11	LVL41	LVR14
CB600 HORNET	98-06	LVL14	LVR14
CB 600F HORNET	07-10	LVL41	LVR14
CBR600/F2/F3/F4/F4i	87-07	LVL14	LVR14

CBR600RR	03-06	LVL15	LVR15
CBR600RR	07-11	LVL15	LVR16
Deauville	06-07	LVL14	LVR14
VFR 750	91-97	LVL30R	LVR14
VFR 800	02-10	LVL16	LVR14
VFR 800	98-01	LVL16	LVR28
CB900 HORNET	02-07	LVL14	LVR14
CBR900RR	96-99	LVL14	LVR14
CBR929RR	00-01	LVL14	LVR15
CBR954RR	02-06	LVL15	LVR15
CBF 1000	06-09	LVL30R	LVR14
CB 1000R	08-11	LVL16	LVR31R
CBR1000RR	04-07	LVL16	LVR16
CBR1000RR	08-11	LVL15	LVR16
VTR 1000F	98-05	LVL30R	LVR14
VTR 1000 SP1/SP2	00-06	LVL16	LVR15R
XL 1000 Varadero	99-11	LVL55	LVR28
RC51	01-06	LVL16	LVR15
CB 1100	00-01	LVL41	LVR28
CBR 1100XX Blackbird	97-07	LVL16	LVR28
CB 1300/ABS	03-09	LVL16	LVR14
CBR 1100XX Blackbird	97-07	LVL16	LVR28
CB 1300/ABS	03-10	LVL16	LVR14
HYOSUNG			
GT 650	06-07	LVL28	LVR24

* Disponibile solo in versione corta
Short version available only

Prezzi IVA esclusa / Prices VAT excluded
STANDARD / OEM LENGTH VERSION = 89,5 € cad/each
CORTA / SHORT VERSION = 89,5 € cad/each
NUOVA VERSIONE GP DESIGN / NEW GP DESIGN VERSION = 107,5 € cad/each
RECLINABILE / FOLDING VERSION = 144 € cad/each

**N.B: IL CODICE RIPORTATO IN TABELLA SI RIFERISCE AL MODELLO STANDARD OVVERO CON LEVA LUNGA QUANTO L'ORIGINALE. PER AVERE LA LEVA PIU' CORTA DI 32mm AGGIUNGERE AL CODICE LA LETTERA (A), PER LA LEVA RECLINABILE AGGIUNGERE ALLA FINE DEL CODICE LA LETTERA (F), PER LA LEVA GP DESIGN AGGIUNGERE LA LETTERA (G)
VEDI ESEMPIO PAG 85**

N.B: FOUR VERSIONS AVAILABLE. THE CODE IN THE TABLE REFERS TO STANDARD MODEL, THAT IS ORIGINAL LENGTH TO ORDER THE SHORTER LEVER (-32mm) ADD (A) TO THE CODE, TO ORDER THE FOLDING LEVER ADD (F) TO THE CODE, TO ORDER THE GP DESIGN LEVER ADD (G). (SEE PG.85 FOR EXAMPLE)

Leve freno e frizione Brake and clutch levers



● New GP design

MODEL	ANNO YEAR	Frizione clutch	Freno brake
KAWASAKI			
NINJA 250R	08-11	LVL56	LVR46
GPZ 500	90-95	LVL35	LVR17
KLE 500	91-97	LVL35	LVR17
ER-5	04-05	LVL35	LVR17
ER-6 n/f	06-11	LVL35	LVR17
ZZR 600	93-02	LVL35	LVR17
ZX6R	95-99	LVL35	LVR17
ZX6	98-04	LVL17	LVR17
ZX6R	2003	LVL17	LVR17
ZX6R 636	00-06	LVL17	LVR18R
ZX6R	07-11	LVL17	LVR21
ZX6RR	03-04	LVL17	LVR17
Verzys	06-11	LVL35	LVR17
ZR-7/S	99-03	LVL35	LVR17
ZX7R/RR	89-03	LVL34R	LVR17
Zephyr 750	91-97	LVL35	LVR17
Z 750	04-06	LVL35	LVR17
Z 750	07-11	LVL17	LVR11
GPZ 900R	90-93	LVL34R	LVR17
ZX9	94-97	LVL34R	LVR17
ZX9R	98-99	LVL35	LVR17
ZX9R	00-03	LVL17	LVR17
ZX10	88-90	LVL34R	LVR17
ZX10RR	04-05	LVL17	LVR17
ZX10RR	06-11	LVL17	LVR21
Z 1000	03-06	LVL17	LVR17
Z 1000	07-11	LVL17	LVR21
Z 1000 SX	2011	LVL17	LVR21
GTR 1000	92-06	LVL34R	LVR17
GPZ 1000/ABS	95-98	LVL34R	LVR17
Zephyr 1100	all	LVL34R	LVR17
ZZR 1100	90-02	LVL34R	LVR17
ZZR 1100	93-01	LVL35	LVR17
ZRX 1100/1200	99-07	LVL34R	LVR17
ZZR 1200	02-05	LVL34R	LVR17
ZX12R	00-05	LVL17	LVR17
ZX14	06-11	LVL23	LVR21
VN 1500/1600 TUTTE	98-06	LVL34R	LVR17
KTM			
690Duke/SM-R	08-11	LVL38R	LVR23R
MOTO GUZZI			
Breva 1100/1200	06-11	LVL13	LVR22
Griso	06-09	LVL13	LVR22
Griso 1200	10-11	LVL13	LVR22
V11	99-04	LVL13	LVR22
Norge 1200	08-11	LVL13	LVR22
1200 Sport /8V	08-11	LVL13	LVR22
Bellagio	07-11	LVL13	LVR22
Stelvio 1200 TUTTE	08-11	LVL13	LVR22
MOTO MORINI			
Granpaso	08-09	LVL25R	LVR23R
Corsaro 1200	08-09	LVL13	LVR22
Veloce	08-09	LVL13	LVR22
Scrambler	09	LVL13	LVR22
9 1/2	08-09	LVL13	LVR22
MV AUGUSTA			
BRUTALE	TUTTE	LVL40	LVR30
F4	TUTTE	LVL40	LVR30
NISSIN			
19x18 Radial	all		LVR50
SUZUKI			
GSR 600	06-11	LVL18	LVR17
GSXR600	97-03	LVL18	LVR17
GSXR600/750	04-05	LVL18	LVR18
GSXR 600/750	06-10	LVL19	LVR18R
GSF 650 BANDIT	07-11	LVL22	LVR17
GSX 650F	09-11	LVL22	LVR17
BANDIT 1200	01-06	LVL22	LVR17
BANDIT 1250/S	07-11	LVL22	LVR17
SV650/650S	99-08	LVL39R	LVR17
SV650/650S	09-11	LVL18	LVR17
V-Strom 650	99-11	LVL39R	LVR17
SFV 650 Gladius	09-11	LVL18	LVR17
GSXR750	96-03	LVL18	LVR17
GSXR1000	01-04	LVL18	LVR17
GSXR1000	05-06	LVL19	LVR18R
GSXR1000	07-08	LVL22R	LVR18R
GSXR1000	09-11	LVL54	LVR18R
SV1000/S	03-08	LVL22	LVR17
V-Strom 1000	02-08	LVL22	LVR17



CORTA / SHORT VERSION
COD +A



RECLINABILE / FOLDING VERSION
COD +F



GP DESIGN / GP DESIGN VERSION
COD +G

STANDARD / OEM LENGHT VERSION

**N.B. AGGIUNGERE ALLA FINE DEL CODICE A PER LA VERSIONE CORTA; F PER QUELLA RECLINABILE; G PER LA GP DESIGN
ADD A (SHORT VERSION) OR F (FOLDING VERSION) OR G (GP DESIGN) TO THE END OF THE CODE**

Esempio standard / Standard example: **LVR21-B**
 Esempio corta / short version example: **LVR21-A-B**
 Esempio reclinabile/ folding version example: **LVR21-F-B**
 Esempio GP design/ GP design version example: **LVR21-G-B**

(B=esempio codice colore/colour code example)

CONSEGNA IN CIRCA 15 GG LAV. DAL RICEVIMENTO ORDINE /DELIVERY IN 15 WORKING DAYS SINCE ORDER RECEIPT.

manubrio e leve / handlebar and levers

manubrio e leve / handlebar and levers

Leve freno e frizione

Brake and clutch levers

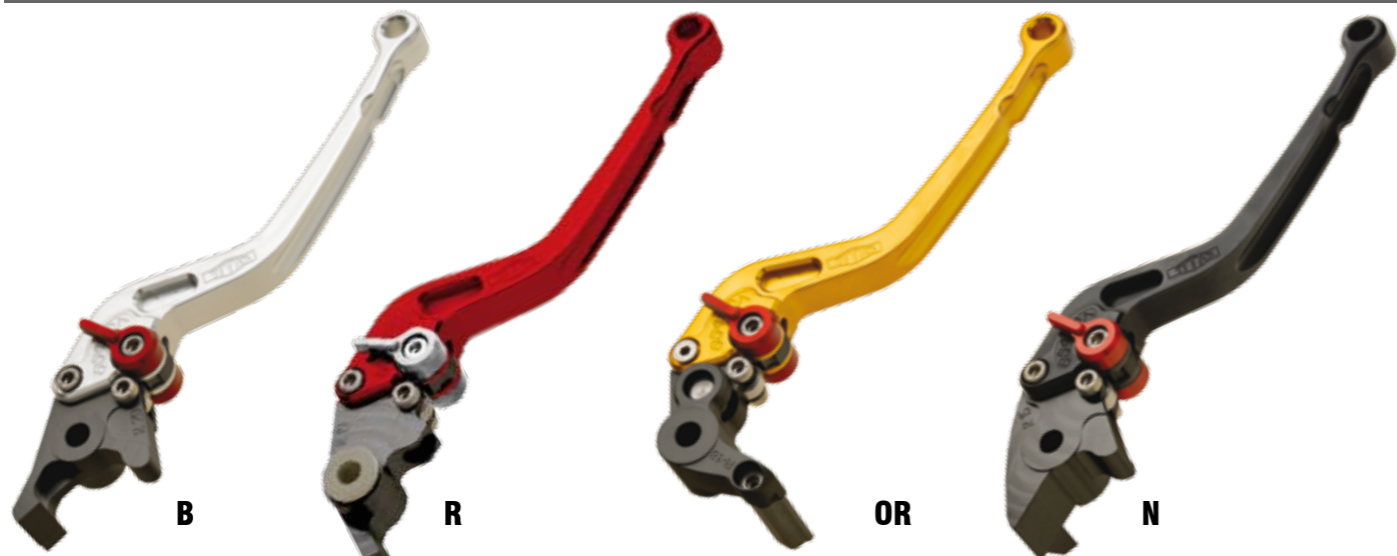

Aggiungere alla fine del codice la lettera corrispondente al colore scelto: / Add the final letter to the code:
 N.B: Il colore del regolatore è sempre rosso, tranne che sulla leva rossa che è naturale.
 Note: the adjuster colour is always red, except on the red lever, that is natural

MODEL	ANNO YEAR	Frizione clutch	Freno brake				
				Rocket III	04-07	LVL26	LVR17
				Tiger EFI	99-06	LVL27	LVR17
				YAMAHA			
				Majesty 400	04-11	LVL43	LVR34
				T-Max 500	08-11	LVL43	LVR34
				TRIUMPH			
				XT 600	98-03	LVL42	LVR32
				XT 660 R, X	04-11	LVL42	LVR33
				FZ6-Fazer	97-03	LVL29	LVR17
				FZ6-Fazer	04-10	LVL20	LVR22
				FZ8-Fazer	10-11	LVL20	LVR22
				XJ 6 / Diversion	09-11	LVL21	LVR22
				YZFR6	99-04	LVL20	LVR17
				YZFR6	05-11	LVL20	LVR19R
				TDM 900	05-11	LVL58R	LVR48
				FZ1-Fazer	06-11	LVL21	LVR22
				FZS 1000	01-05	LVL21	LVR17
				MT01	05-11	LVL24	LVR19R
				YZFR1	98-03	LVL21	LVR20
				YZFR1	04-08	LVL21	LVR19R
				YZFR1	09-11	LVL20	LVR47R
				V-Max	all	LVL51	LVR45
				XJR 1200	95-98	LVL24	LVR17
				XTZ 1200	10-11	LVL24	LVR22
				FJR 1300	01-02	LVL24	LVR17
				FJR 1300/ABS	03-11	LVL24	LVR22
				XJR 1300	99-06	LVL24	LVR17
				XJR 1300	07-11	LVL24	LVR22

N.B. AGGIUNGERE ALLA FINE DEL CODICE A PER LA VERSIONE CORTA; F PER QUELLA RECLINABILE; G PER LA GP DESIGN
 ADD A (SHORT VERSION) OR F (FOLDING VERSION) OR G (GP DESIGN) TO THE END OF THE CODE

Prezzi IVA esclusa / Prices VAT excluded
 STANDARD / OEM LENGTH VERSION = 89,5 € cad/each
 CORTA / SHORT VERSION = 89,5 € cad/each
 NUOVA VERSIONE GP DESIGN / NEW GP DESIGN VERSION = 107,5 € cad/each
 RECLINABILE / FOLDING VERSION = 144 € cad/each

PART	RICAMBI-SPARE PARTS			CODE
	EURO	COLOURS	QUANTITY	
Leva Freno standard ricambio Standard version Brake lever	58	OR-R-B-N	Cad/Each	LVR00-
Leva Frizione standard ricambio Standard version Clutch lever	58	OR-R-B-N	Cad/Each	LVL00-
Leva Freno corta ricambio Short version Brake lever	58	OR-R-B-N	Cad/Each	LVR00A-
Leva Frizione corta ricambio Short version Clutch lever	58	OR-R-B-N	Cad/Each	LVL00A-
Leva Freno GP design ricambio GP design version Brake lever	78	OR-R-B-N	Cad/Each	LVR00G-
Leva Frizione GP design ricambio GP design version Clutch lever	78	OR-R-B-N	Cad/Each	LVL00G-
Leva Freno Reclinabile ricambio Folding version Brake lever	138	OR-R-B-N	Cad/Each	LVR00F-
Leva Frizione Reclinabile ricambio Folding version Clutch lever	138	OR-R-B-N	Cad/Each	LVL00F-
Adattatori sciolti (specificare codice) Adapter (specify code)	54	N	Cad/Each	ADxxx

La nuovissima frizione completa incrementa le già eccezionali prestazioni di regolazione della leva con un ulteriore ghiera ergonomica per precarico del comando attuatore della frizione a cavo, permettendo così la regolazione della risposta del rilascio della frizione durante l'uso in pista. Tutti gli elementi sono completamente ricavati dal pieno ed anodizzati nel colore nero, ad eccezione dei regolatori con finitura rossa.

La leva è disponibile in 4 differenti varianti per soddisfare ogni esigenza di personalizzazione: vedi la pagina precedente per scegliere il tipo di leva.

The new complete clutch increases the exceptional regulation performance of the lever with a further ergonomic adjuster of the clutch control cable, thus allowing the clutch release adjustment during the track use. All the parts are turned from solid and black anodized, except the red adjusters.

The lever is available in 4 different versions to meet any customization claim: choose the type of lever in the previous page.



COD	PRICE	LEVER COLOUR	FRIZIONE COMPLETA RACING RACING CLUTCH	QUANTITA' QUANTITY
LVRCL21-	€ 280,00	OR-R-B-N	L21 leva standard L21 standard lever	Cad./each
LVRCL54-	€ 280,00	OR-R-B-N	L54 leva standard L54 standard lever	Cad./each
LVRCL21A-	€ 280,00	OR-R-B-N	L21 leva corta L21 short lever	Cad./each
LVRCL54A-	€ 280,00	OR-R-B-N	54 leva corta L54 short lever	Cad./each
LVRCL21F-	€ 334,50	OR-R-B-N	L21 Leva reclinabile L21 folding Lever	Cad./each
LVRCL54F-	€ 334,50	OR-R-B-N	L54 Leva reclinabile L54 folding Lever	Cad./each
LVRCL21G-	€ 298,00	OR-R-B-N	L21 Leva GP Design L21 GP Design Lever	Cad./each
LVRCL54G-	€ 298,00	OR-R-B-N	L54 Leva GP Design L54 GP Design Lever	Cad./each

L21 = distanza min. leva/manubrio 45mm / lever/handlebar min. distance 45mm
 L54 = distanza min. leva/manubrio 60mm / lever/handlebar min. distance 60mm

CONSEGNA IN CIRCA 15 GG LAV. DAL RICEVIMENTO ORDINE / DELIVERY IN 15 WORKING DAYS SINCE ORDER RECEIPT.



manubrio e leve / handlebar and levers

manubrio e leve / handlebar and levers

Ammortizzatori di sterzo rotativi

Steering damper



Impedisce le "Sbacchettate" (oscillazione del manubrio). Offre massima stabilità a tutte le velocità e permette la regolazione su 10 posizioni mediante la pratica manopola posizionata sulla piastra di sterzo, questo si traduce in un vantaggio unico per la sicurezza.

L'ammortizzatore di sterzo Titax funziona al massimo delle prestazioni anche temperature superiori ai 75 ° C / 167 ° F! Permette di regolare il setting della propria moto in tempo reale come i piloti della wsbk!

Certificazioni di qualità: ISO 9001, UTAC. I prodotti Titax sono TÜV Rheinland certificati. Testati, sviluppati e utilizzati dai migliori piloti in MOTO2 e nel Mondiale Superbike!

Disponibili nei colori nero (N) con regolatore rosso, rosso (R) con regolatore naturale oppure oro (OR) con regolatore nero.

Prevents "head-shake" (oscillation of the handlebars) offers maximum stability at all speeds and conditions adjusting of the damper in a full ride.

This unique solution guarantee fantastic advantage for safety and performance. Titax steering damper works with full performance even over 75°C/167°F! It gives control over your bike all the time" required by wsbk racers!

Made in europe union under the iso 9001 specifications. Titax products are TÜV Rheinland certified! Tested, developed and used by the best racers in world championships! No. 1 Choice for world superbikes series worldwide.

Available in black (N) with red adjuster, red (R) with natural adjuster or gold (OR) with black adjuster.



STREET-RACE			
MODEL	ANNO YEAR	CODICE CODE	COLORI COLOURS
BMW			
F 800 GS	09-11	AMV152	N-R-OR
DUCATI			
848	09-11	AMV123	N-R-OR
1098	07-08	AMV122	N-R-OR
1198	09-11	AMV121	N-R-OR
MONSTER 696	09-11	AMV139	N-R-OR
MONSTER 1100S	09-11	AMV141	N-R-OR
HONDA			
CBR1000RR	08-11	AMV126	N-R-OR
CB 1000R	08-11	AMV131	N-R-OR
KAWASAKI			
ZX250R	08-11	AMV143	N-R-OR
ER 6 N		AMV144	N-R-OR
ZX-6R	09-11	AMV140	N-R-OR
ZX-10R	08-10	AMV127	N-R-OR
ZX 14	06-09	AMV106	N-R-OR
Z 750	08-10	AMV136	N-R-OR
Z 750R	2011	AMV153	N-R-OR
Z 1000	08-10	AMV137	N-R-OR
SUZUKI			
GSX-R600	06-07	AMV108	N-R-OR
GSX-R600/750	08-10	AMV128	N-R-OR
GSX-R750	06-07	AMV109	N-R-OR
GSX-R1000	05-06	AMV111	N-R-OR
GSX-R1000	2008	AMV132	N-R-OR
GSX-R1000	09-11	AMV138	N-R-OR
Hayabusa	98-09	AMV114	N-R-OR
YAMAHA			
R6	06-11	AMV133	N-R-OR
R1	08-11	AMV134	N-R-OR
FZ 6	07-10	AMV150	N-R-OR
FZ 8	10-11	AMV151	N-R-OR
FZ 1	06-11	AMV147	N-R-OR

Prezzo 429 euro IVA esclusa
Prices 429 euro VAT excluded

CONSEGNA IN CIRCA 15 GG LAV. DAL RICEVIMENTO ORDINE
DELIVERY IN 15 WORKING DAYS SINCE ORDER RECEIPT.

OFF-ROAD			
MODEL	ANNO YEAR	CODICE CODE	COLORI COLOURS
HONDA			
CRF 250R	04-09	AMV201	N-R-OR
CRF 250R	10-11	AMV202	N-R-OR
CRF 450X	05-10	AMV200	N-R-OR
CRF 450R	05-08	AMV200	N-R-OR
CRF 450R	09-10	AMV202	N-R-OR
KAWASAKI			
KX 250 / 450 F	09-10	AMV220	N-R-OR
KTM			
SX / ECX	07-10	AMV240	N-R-OR
SUZUKI			
RMZ 250	07-10	AMV260	N-R-OR
RMZ 450	08-09	AMV260	N-R-OR
RMX 450z		AMV260	N-R-OR
RMZ 250 / 450	10-11	AMV261	N-R-OR
YAMAHA			
YZ 250 F	06-09	AMV280	N-R-OR
YZ 450 F	06-07	AMV280	N-R-OR
WRF	07-10	AMV280	N-R-OR
YZ 250 F	10-11	AMV281	N-R-OR
YZ 450 F	10-11	AMV282	N-R-OR

Aggiungere alla fine del codice la lettera corrispondente al colore scelto:
Add the final letter to the code:



OR
oro con regolatore nero
gold with black adjuster



N
nero con regolatore rosso
black with red adjuster



R
rosso con regolatore naturale
red with natural adjuster



Il kit comprende l'ammortizzatore di sterzo completo di attacchi e viti per il montaggio, senza alcuna modifica alla moto.

The kit includes the steering damper full of adapters and mounting screws, fits without any modification to the bike.



manubrio e leve / handlebar and levers

manubrio e leve / handlebar and levers

Cupolini Doppia bombatura
Double bubble screens

Ermax



Cupolini Standard e rialzati
Original & flip up screens

Ermax

Cupolini Doppia bombatura Double bubble screens



La doppia bombatura permette un'ottimale penetrazione aerodinamica e un miglior confort, aumentando la velocità di punta di circa 3/4 km/h. Le prese d'aria frontali (7 fori) riducono le turbolenze alle alte velocità.

Realizzati in Perspex® & Altumax® da 3 mm per una qualità ottica al top.

Disponibili in nove varianti di colori. Per eventuali modelli 2011 o modelli non recenti non presenti, chiedere informazioni

The double curve gives optimum aerodynamic penetration and better comfort, increasing the top speed of 3/4 km/h. The front air intakes (7 holes) reduce swirling at high speed.

Made with Perspex & Altumax 3 mm. to give a top optical quality.

Available in 9 different colours. For other models 2011 or older not present here please ask for infos

**Prezzi IVA esclusa
Prices VAT excluded**

MOD.	ANNO /MY	COD.	ALL - IRIIDIUM
APRILIA			
SL 1000 Falco	99-08	CDBAP01-	148,5-188,1 €
RSV 1000	98-00	CDBAP02-	148,5-188,1 €
RSV 1000	01-03	CDBAP03-	148,5-188,1 €
RSV 1000 R	04-08	CDBAP04-	148,5-188,1 €
RSV 4	09-11	CDBAP06-	148,5-188,1 €
RSV 4 R	10-11	CDBAP07-	148,5-188,1 €
BMW			
K 1300 S	09-11	CDBBM02-	148,5-188,1 €
S 1000 RR	10-11	CDBBM01-	148,5-188,1 €
BUELL			
XB 9 R Firebolt	02-06	CDBBU01-	148,5-188,1 €
XB 12 R Firebolt	03-07	CDBBU02-	148,5-188,1 €
DUCATI			
748 / 916 / 996 / 998	94-03	CDBDU01-	148,5-188,1 €
749 / 999 R-S	03-06	CDBDU02-	148,5-188,1 €
848 R	08-11	CDBDU08-	148,5-188,1 €
620-1000 Multistrada	04-09	CDBDU06-	148,5-188,1 €
1098 R/S	07-11	CDBDU07-	148,5-188,1 €
1198 SBK	09-11	CDBDU09-	148,5-188,1 €
Multistrada 1200	10-11	CDBDU10-	148,5-188,1 €
HONDA			
CBR 125/150 R	04-11	CDBHO19-	84,7-124,3 €
CBR 125 F	09-11	CDBHO22-	84,7-124,3 €
CBF 125	09-11	CDBHO23-	84,7-124,3 €
DN 01	08-11	CDBHO21-	148,5-188,1 €
CBR 600 F	99-00	CDBHO01-	148,5-188,1 €
CBR 600F/Sport	01-07	CDBHO02-	148,5-188,1 €
CBR 600 RR	03-04	CDBHO04-	148,5-188,1 €
CBR 600 RR	05-06	CDBHO15-	148,5-188,1 €
CBR 600 RR	07-08	CDBHO17-	148,5-188,1 €
CBR 600 RR	09-11	CDBHO20-	148,5-188,1 €
VFR 800	98-01	CDBHO05-	148,5-188,1 €
VFR 800 V Tech	02-09	CDBHO06-	148,5-188,1 €
VFR 1200	10-11	CDBHO24-	148,5-188,1 €
CBR 900 R Fireblade	98-99	CDBHO07-	148,5-188,1 €
CBR 900 R Fireblade	00-01	CDBHO08-	148,5-188,1 €
CBR 954 R Fireblade	02-03	CDBHO09-	148,5-188,1 €
CBR 1000 RR	04-07	CDBHO10-	148,5-188,1 €
CBR 1000 RR	08-11	CDBHO18-	148,5-188,1 €
CBR 1100 XX	96-08	CDBHO11-	148,5-188,1 €
VTR 1000 F	97-06	CDBHO12-	148,5-188,1 €
VTR 1000 SP-1/2	00-07	CDBHO14-	148,5-188,1 €
MV AGUSTA			
750 F4	02-11	CDBMV01-	148,5-188,1 €
1000 F4	02-11	CDBMV02-	148,5-188,1 €
KAWASAKI			
Ninja 250 R	08-11	CDBKA23-	99-138,6 €
ER-6F	06-08	CDBKA19-	148,5-188,1 €
ER-6F	09-11	CDBKA25-	128,7-168,3 €
ZX-6R	98-99	CDBKA02-	148,5-188,1 €
ZX-6R (636)	00-02	CDBKA03-	148,5-188,1 €
ZX-6R	03-04	CDBKA05-	148,5-188,1 €
ZX-6R	05-06	CDBKA16-	148,5-188,1 €
ZX-6R	07-08	CDBKA20-	148,5-188,1 €
ZX-6R	09-11	CDBKA24-	148,5-188,1 €
ZX-7R	96-03	CDBKA06-	148,5-188,1 €
ZR-7S	01-03	CDBKA07-	148,5-188,1 €
Z 750S	05-07	CDBKA17-	148,5-188,1 €
ZX-9R	98-99	CDBKA09-	148,5-188,1 €

MOD.	ANNO /MY	COD.	ALL - IRIIDIUM
ZX-9R	00-03	CDBKA10-	148,5-188,1 €
ZX-10R	04-05	CDBKA12-	148,5-188,1 €
ZX-10R	06-07	CDBKA18-	148,5-188,1 €
ZX-10R	08-10	CDBKA22-	148,5-188,1 €
ZX-10R	2011	CDBKA26-	148,5-188,1 €
ZX-12R	00-01	CDBKA13-	148,5-188,1 €
ZX-12R	02-07	CDBKA14-	148,5-188,1 €
ZZR 1200	02-06	CDBKA15-	148,5-188,1 €
ZZR 1400	06-11	CDBKA21-	148,5-188,1 €
SUZUKI			
GSF Bandit 600	00-04	CDBSU01-	148,5-188,1 €
GSF Bandit 650 S	05-08	CDBSU18-	148,5-188,1 €
GSF Bandit 1200	01-05	CDBSU02-	148,5-188,1 €
GSF Bandit 1200 S	2006	CDBSU20-	148,5-188,1 €
GSF Bandit 1250 S	07-09	CDBSU24-	148,5-188,1 €
GSF Bandit 1250 S	10-11	CDBSU27-	148,5-188,1 €
SV 650 S	99-02	CDBSU03-	148,5-188,1 €
SV 650/1000 S	03-11	CDBSU04-	148,5-188,1 €
GSXR 600 R	96-00	CDBSU06-	148,5-188,1 €
GSXR 600 R	01-03	CDBSU07-	148,5-188,1 €
GSXR 600/750 R	04-05	CDBSU08-	148,5-188,1 €
GSXR 600/750 R	06-07	CDBSU19-	148,5-188,1 €
GSXR 600/750 R	08-10	CDBSU25-	148,5-188,1 €
GSXR 600/750 R	2011	CDBSU28-	148,5-188,1 €
GSXR 750 R	98-99	CDBSU09-	148,5-188,1 €
GSXR 750 R	00-03	CDBSU10-	148,5-188,1 €
GSXR 1000 R	01-02	CDBSU12-	148,5-188,1 €
GSXR 1000 R	03-04	CDBSU13-	148,5-188,1 €
GSXR 1000 R	05-06	CDBSU17-	148,5-188,1 €
GSXR 1000 R	07-08	CDBSU22-	148,5-188,1 €
GSXR 1000 R	09-11	CDBSU26-	148,5-188,1 €
GSXR 1300 Hayabusa	99-07	CDBSU14-	148,5-188,1 €
GSXR 1300 Hayabusa	08-11	CDBSU23-	148,5-188,1 €
YAMAHA			
YZF-R 125	08-11	CDBYA17-	99-138,6 €
FZS 600 Fazer	98-01	CDBYA01-	148,5-188,1 €
FZS 600 Fazer	02-03	CDBYA02-	148,5-188,1 €
FZ6 Fazer S2	07-11	CDBYA15-	148,5-188,1 €
XJ6 Diversion	09-11	CDBYA19-	148,5-188,1 €
XJ6 Diversion F	10-11	CDBYA20-	128,7-168,3 €
FZ8 Fazer	10-11	CDBYA22-	148,5-188,1 €
FZS 1000 Fazer	01-05	CDBYA03-	148,5-188,1 €
FZI Fazer 1000	06-11	CDBYA11-	148,5-188,1 €
YZF-R6	99-02	CDBYA04-	148,5-188,1 €
YZF-R6	03-05	CDBYA05-	148,5-188,1 €
YZF-R6	06-07	CDBYA12-	148,5-188,1 €
YZF-R6	08-11	CDBYA16-	148,5-188,1 €
YZF-R1	98-99	CDBYA06-	148,5-188,1 €
YZF-R1	00-01	CDBYA07-	148,5-188,1 €
YZF-R1	02-03	CDBYA08-	148,5-188,1 €
YZF-R1/SP	04-06	CDBYA13-	148,5-188,1 €
YZF-R1	07-08	CDBYA14-	148,5-188,1 €
YZF-R1	09-11	CDBYA18-	148,5-188,1 €
TDM 900	02-09	CDBYA10-	148,5-188,1 €
TRIUMPH			
Daytona 600/650	03-07	CDBTR01-	148,5-188,1 €
Daytona 675	06-08	CDBTR06-	148,5-188,1 €
Daytona 675	09-11	CDBTR07-	148,5-188,1 €
Daytona 900 T 595	97-01	CDBTR02-	148,5-188,1 €
Daytona 955i monobr.	01-03	CDBTR03-	148,5-188,1 €
Sprint 1050 ST	05-11	CDBTR05-	148,5-188,1 €

Aggiungere alla fine del codice la lettera corrispondente al colore scelto: / Add the final letter to the code



T TRASPARENTE / *TRASPARENT*
come l'originale
like OEM parts



G GRIGIO / *LIGHT GREY*
mantiene la trasparenza avendo un contrasto tendente al grigio chiaro / *preserves transparency having a clear contrast grayish*



F FUME' / *LIGHT SMOKE*
mantiene la trasparenza avendo un contrasto tendente al marrone chiaro / *preserves transparency having a brownish clear contrast*



NC NERO CHIARO / *LIGHT BLACK*
mantiene la trasparenza avendo un contrasto tendente al nero / *preserves transparency having a black contrast tends to*



NS NERO SCURO / *DARK BLACK*
non mantiene la trasparenza, completamente nero / *does not maintain transparency, solid black*



R ROSSO / *RED*
mantiene la trasparenza avendo un contrasto tendente al rosso / *preserves transparency having a contrast reddish*



V VERDE FLUO' / *FLUO GREEN*
mantiene la trasparenza avendo un contrasto tendente al verde / *preserves transparency having a contrast to green*



B BLU VIOLETT / *BLUE VIOLET*
mantiene la trasparenza avendo un contrasto tendente al blu / *preserves transparency having a bluish contrast*

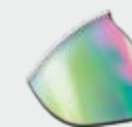

IR IRIIDIUM / *IRIDIUM*
non mantiene la trasparenza, effetto specchio
does not maintain transparency, mirror effect

I COMPONENTI VENGONO REALIZZATI SU ORDINAZIONE CONSEGNA: CIRCA 20 GG LAV. DAL RICEVIMENTO ORDINE.
COMPONENT CAN BE PRODUCED ON DEMAND. DELIVERY:
APPROX 20 WORKING DAYS SINCE ORDER RECEIPT.

**Prezzo a sinistra cupolini trasparenti e colorati,
prezzo a destra cupolini colore IRIIDIUM;
Left price transparent and colors,
right price IRIIDIUM colour!**

Cupolini Standard e rialzati Original & flip up screens



Cupolini standard (come gli originali) oppure con la parte finale rialzata per deviare il flusso d'aria alle alte velocità.

Tutti i cupolini sono disponibili in entrambe le misure come da tabelle nelle pagine seguenti.

Disponibili in nove varianti di colore. Per eventuali modelli 2011 o modelli non recenti non presenti, chiedere informazioni

Standard screens (like the original) or flip up to deflect airflow at high speed.

All the screens are available in both sizes, as indicated in the following lists.

Available in 9 different colours. For other models 2011 or older not present here please ask for infos

**Prezzi IVA esclusa
Prices VAT excluded**

MOD.	ANNO / YEAR	VERSIONE RIALZATA/ FLIP UP SCREENS	COD.	€ TRASP. € FUME'	€ COLOR € BLACK	NOTE
APRILIA						
RS 125	94-10	+ 4 cm	CUPAP09-	€ 70,40	€ 77,00	precisare l'anno/ specify the model
RS 250	95-03	+ 4 cm	CUPAP01-	€ 70,40	€ 77,00	precisare l'anno/ specify the model
Pegaso 650	95-04	+ 10 cm	CUPAP02-	€ 104,50	€ 113,30	precisare l'anno/ specify the model
SL 750 Shiver	07-11	25 cm	CUPAP13-	€ 108,90	€ 118,80	"Per Naked"/nose screen
ETV 1000 Caponord	02-03	+ 10 cm	CUPAP03-	€ 125,40	€ 138,60	
ETV 1000 Caponord	04-11	+ 10 cm	CUPAP04-	€ 125,40	€ 138,60	
RSV 1000	98-00	+ 5 cm	CUPAP05-	€ 101,20	€ 110,00	
RSV 1000	01-03	+ 6 cm	CUPAP06-	€ 101,20	€ 110,00	
RSV 1000 Tuono	03-05	+ 5 cm	CUPAP07-	€ 73,70	€ 81,40	
RSV 1000 Tuono R	06-11	+ 5 cm	CUPAP11-	€ 73,70	€ 81,40	
BMW						
F 650	94-96	+ 20 cm	CUPBM01-	€ 115,50	€ 124,30	
F 650 ST	97-00	+ 20 cm	CUPBM02-	€ 107,80	€ 117,70	
F 650 GS +Dakar	00-07	+ 15 cm	CUPBM03-	€ 107,80	€ 117,70	uguale misura originale Dakar/ Same like original meas. Dakar
F 650 CS Scarver	02-06	+ 15 cm	CUPBM04-	€ 101,20	€ 110,00	paramani/with hand protection
F 800 R	10-11	+ 10 cm	CUPBM13-	€ 107,80	€ 117,70	"Per Naked"/nose screen
R 65 / R 100 RS		+ 8 cm	CUPBM06-	€ 115,50	€ 124,30	
R 1100 RS	94-99	+ 10 cm	CUPBM07-	€ 128,70	€ 141,90	
R 1100 GS	94-99	+ 5 cm	CUPBM08-	€ 128,70	€ 141,90	con intaglio per paramani/with and protection cutting
R 1100 S	99-05	+ 10 cm	CUPBM09-	€ 128,70	€ 141,90	
R 1150 GS	00-04	+ 10 cm	CUPBM10-	€ 128,70	€ 141,90	eccetto adventure/ except adventure
R 1200 GS	09-11	+ 10 cm	CUPBM17-	€ 134,20	€ 146,30	Con kit di montaggio
R 1200 ST	05-09	+ 10 cm	CUPBM11-	€ 128,70	€ 141,90	
R 1200 RT	09-11	+ 5 cm	CUPBM18-	€ 128,70	€ 141,90	
K 1200 R	06-09	+ 10 cm	CUPBM14-	€ 124,30	N.D.	
R850 / R1150 / R1200 R	02-08	+ 5 cm	CUPBM16-	€ 124,30	€ 137,50	
DUCATI						
400 / 600 SS	93-98	+ 4 cm	CUPDU01-	€ 114,40	€ 123,20	
620 / 800 / 1000 SS / DS	03-07	+ 5 cm	CUPDU12-	€ 104,50	€ 113,30	
Monster 696 / 1100	08-11		CUPDU16-	€ 168,30	€ 205,70	parte in ABS grezza o vernicia- ta, plexi solo nero chiaro



vedi pag. 85 / see page 85

Aggiungere alla fine del codice la lettera corrispondente al colore scelto: / Add the final letter to the code
I COMPONENTI VENGONO REALIZZATI SU
ORDINAZIONE CONSEGNA: CIRCA 20 GG LAVORATIVI
DAL RICEVIMENTO ORDINE.
COMPONENT CAN BE PRODUCED ON DEMAND. DELIVE-
RY: APPROX 20 WORKING DAYS SINCE ORDER RECEIPT.

*: COLORE IRIDIUM + 30 € - COLOUR IRIDIUM + 30 €

colore trasparente, grigio, fumè prezzo a sinistra ;
colorati e neri prezzo a destra
left price: transparent, grey and smoke - right price
other colors or black

Dove specificato "Per Naked", il cupolino standard non
esiste! When specified "Per Naked" the standard screen
doesn't exist!

MOD.	ANNO / YEAR	VERSIONE RIALZATA/ FLIP UP SCREENS	COD.	€ TRASP. € FUME'	€ COLOR € BLACK	NOTE
750 / 900 Super Sport	95-99	+ 3 cm	CUPDU03-	€ 104,50	€ 113,30	
750 / 900 El Super Sport	99-06	+ 4 cm	CUPDU04-	€ 104,50	€ 113,30	
748 Strada	95-03	+ 3 cm	CUPDU06-	€ 104,50	€ 113,30	
749 R	03-06	+ 5 cm	CUPDU07-	€ 104,50	€ 113,30	
848 / R	08-11	+ 4 cm	CUPDU14-	€ 104,50	€ 113,30	
851 / 888	91-95		CUPDU05-	€ 114,40	€ 123,20	
916 Strada / 996	94-02	+ 3 cm	CUPDU08-	€ 104,50	€ 113,30	
944 Sport Turismo ST2 / ST4	94-03	+ 8 cm	CUPDU09-	€ 104,50	€ 113,30	
999 R/S	03-06	+ 5 cm	CUPDU10-	€ 104,50	€ 113,30	
Multistrada 1000 DS / 620	04-09	+ 5 cm	CUPDU11-	€ 104,50	€ 113,30	
Multistrada 1200	10-11		CUPDU16-	€ 104,50	€ 113,30	
ST3/ ST4	04-08	+ 5 cm	CUPDU13-	€ 101,20	€ 110,00	
HONDA						
CBF 125	09-11	+ 13 cm	CUPH053-	€ 51,70	€ 58,30	
CB 500 S	98-03	+ 10 cm	CUPH002-	€ 101,20	€ 110,00	
CBF 600 S	04-11	+ 10 cm	CUPH001-	€ 101,20	€ 110,00	
CBR 600 F	99-00	+ 6 cm	CUPH006-	€ 101,20	€ 110,00	
CBR 600 F/Sport	01-07	+ 5 cm	CUPH007-	€ 101,20	€ 110,00	
CBR 600 RR	03-04	+ 5 cm	CUPH008-	€ 101,20	€ 110,00	
CBR 600 RR	05-06	+ 5 cm	CUPH037-	€ 101,20	€ 110,00	
CBR 600 RR	07-08	+ 5 cm	CUPH040-	€ 101,20	€ 110,00	
CBR 600 RR	09-11	+ 5 cm	CUPH050-	€ 101,20	€ 110,00	
CB 600 Hornet	98-03	+ 8 cm	CUPH009-	€ 101,20	€ 110,00	"Per Naked"/nose screen
CB 600 Hornet S	00-04	+ 8 cm	CUPH010-	€ 101,20	€ 110,00	
CB 600 Hornet N "Per Naked"	05-06	+ 20 cm	CUPH036-	€ 101,20	€ 110,00	Con kit fissaggio/with fitting kit
CB 600 Hornet N	05-06	Special	CUPH041-	N.D.	€ 158,40	*solo nero chiaro e attacco carbon look / light black only and fixing kit carbon look
CB 600 Hornet N "Per Naked"	07-10	31 cm	CUPH044-	€ 101,20	€ 110,00	con supporto nero opaco / with mat black support
CB 600 Hornet "Per Naked"	2011	31 cm	CUPH056-	€ 101,20	€ 110,00	con supporto nero opaco / with mat black support
Transalp 600	94-99	+ 18 cm	CUPH030-	€ 106,70	€ 115,50	
Transalp 650	00-07	+ 22 cm	CUPH031-	€ 106,70	€ 115,50	con presa d'aria/with air intake
Transalp 700	08-11	+ 18 cm	CUPH047-	€ 106,70	€ 115,50	
NT 700 V Deauville	06-11	+ 10 cm	CUPH042-	€ 106,70	€ 115,50	
Dominator 650	96-07	+ 15 cm	CUPH033-	€ 101,20	€ 110,00	si fissa sulla plastica originale / fits on head light nose plate



Cupolini Standard e rialzati Original & flip up screens

Ermax

**N.B. AGGIUNGERE ALLA FINE DEL CODICE ST PER CUPOLINO STANDARD; RT PER CUPOLINO CON RIALZO
ADD ST (STANDARD SCREEN) OR RT (FLIP UP) TO THE
END OF THE CODE**

**(se sono presenti più misure specificare quella prescelta/
specify the chosen measure)**

Esempio standard / Standard example:

CUPYA13-ST-B

Esempio rialzato / Flip up example:

CUPYA13-RT-B

(B=codice colore/colour code)

Per alcuni modelli "per naked" è possibile avere la serigrafia (pag.113), chiedere informazioni. *Serigraphs (pag.113) available for some "Naked" model, ask for infos.*

**Prezzi IVA esclusa
Prices VAT excluded**

MOD.	ANNO / YEAR	VERSIONE RIALZATA/ FLIP UP SCREENS	COD.	€ TRASP. € FUME'	€ COLOR € BLACK	NOTE
Africa Twin 750	96-07	+ 10 cm	CUPH035-	€ 101,20	€ 110,00	
VFR 750	94-97	+ 5 cm	CUPH013-	€ 130,90	€ 143,00	
VFR 800	98-01	+ 8 cm	CUPH014-	€ 130,90	€ 143,00	
VFR 800 VTEC	02-09	+ 8 cm	CUPH015-	€ 130,90	€ 143,00	
CBR 900 R Fireblade	94-97	+ 6 cm	CUPH017-	€ 106,70	€ 115,50	con presa d'aria/with air intake
CBR 900 R Fireblade	98-99	+ 6 cm	CUPH018-	€ 106,70	€ 115,50	
CBR 900 R Fireblade	00-01	+ 5 cm	CUPH019-	€ 106,70	€ 115,50	
CBR 954 R Fireblade	02-03	+ 5 cm	CUPH020-	€ 106,70	€ 115,50	
CBR 1000 RR	04-07	+ 5 cm	CUPH021-	€ 106,70	€ 115,50	
CBR 1000 RR	08-11	+ 5 cm	CUPH045-	€ 106,70	€ 115,50	
CBR 1000 F	93-00	+ 8 cm	CUPH023-	€ 101,20	€ 110,00	
CB 1000 R	08-11	+ 5 cm	CUPH048-	€ 101,20	€ 110,00	con supporto nero opaco / with mat black support
CB 1000 R	08-11	+ 12 cm	CUPH049-	€ 101,20	€ 110,00	con supporto nero opaco / with mat black support
CBF 1000 S ABS	06-10	+ 10 cm	CUPH038-	€ 110,00	€ 119,90	
CBF 1000 FA	10-11	+ 10 cm	CUPH052-	€ 110,00	€ 119,90	Regolabile / Adjustable
VTR 1000 F	97-06	+ 5 cm	CUPH024-	€ 128,70	€ 140,80	
VTR 1000 SP-1	00-01	+ 5 cm	CUPH025-	€ 128,70	€ 140,80	
VTR 1000 SP-2	02-07	+ 5 cm	CUPH026-	€ 128,70	€ 140,80	
Varadero 1000	99-02	+ 10 cm	CUPH027-	€ 115,50	€ 125,40	con presa d'aria/with air intake
Varadero 1000 ABS	03-10	+ 10 cm	CUPH028-	€ 115,50	€ 125,40	
CBR 1100 XX Blackbird	96-08	+ 8 cm	CUPH029-	€ 115,50	€ 125,40	
XL Varadero 1200	2011	+ 10 cm	CUPH057-	€ 115,50	€ 125,40	
CB 1300 S	05-11	+ 10 cm	CUPH039-	€ 106,70	€ 115,50	
KAWASAKI						
500 KLE	94-04	+ 10 cm	CUPKA03-	€ 106,70	€ 115,50	
500 KLE	05-09	+ 5/10 cm	CUPKA34-	€ 101,20	€ 110,00	
GPZ 500 S	94-05	+ 8 cm	CUPKA05-	€ 101,20	€ 110,00	
ER6 N "Per Naked"	06-08	26 Cm	CUPKA35-	€ 81,40	€ 89,10	Con kit di fiss. - doppia bomb./ with fitting kit - double bouble
ER6 N "Per Naked"	09-11		CUPKA47-	€ 89,10	€ 99,00	Con kit di fiss. - doppia bomb./ with fitting kit - double bouble
ER6 F	06-08	+ 7 cm	CUPKA36-	€ 81,40	€ 89,10	
ER6 F	09-11	+ 7 cm	CUPKA48-	€ 89,10	€ 99,00	
ZX-6R	98-99	+ 7 cm	CUPKA14-	€ 101,20	€ 110,00	
ZX-6R	00-02	+ 5 cm	CUPKA15-	€ 101,20	€ 110,00	
ZX-6R	03-04	+ 5 cm	CUPKA17-	€ 101,20	€ 110,00	



MOD.	ANNO / YEAR	VERSIONE RIALZATA/ FLIP UP SCREENS	COD.	€ TRASP. € FUME'	€ COLOR € BLACK	NOTE
ZX-6R	05-06	+ 5 cm	CUPKA31-	€ 101,20	€ 110,00	
ZX-6R	07-08	+ 5 cm	CUPKA39-	€ 101,20	€ 110,00	
ZX-6R	09-11	+ 5 cm	CUPKA49-	€ 101,20	€ 110,00	
ZZR 600	93-04	+ 6 cm	CUPKA26-	€ 101,20	€ 110,00	
Versys 650	07-09	+ 10 cm	CUPKA38-	€ 101,20	€ 110,00	
Versys 650	10-11	+ 11 cm	CUPKA50-	€ 101,20	€ 110,00	+ 14 cm largo / + 14 cm larger
Z 750 "Per Naked"	04-06	+ 5 cm	CUPKA57	€ 101,20	€ 110,00	Misura unica con kit di fissaggio/whit fitting kit one size
Z 750 S	05-07	+ 5 cm	CUPKA32-	€ 101,20	€ 110,00	
Z 750 "Per Naked"	07-11		CUPKA41-	€ 101,20	€ 110,00	Misura unica con kit di fissaggio/whit fitting kit one size
Z 750 "Look Z1000"	07-11		CUPKA51-	€ 121,00	€ 133,10	Misura unica con kit di fissaggio/whit fitting kit one size
Z 750 R	2011	+ 5/15 cm	CUPKA55-	€ 101,20	€ 110,00	Sport o rialzato
ZX-7R	96-03	+ 4 cm	CUPKA11-	€ 106,70	€ 115,50	
ZR-7S	01-03	+ 5/10/15 cm	CUPKA12-	€ 106,70	€ 115,50	
ZX-9R	98-99	+ 5 cm	CUPKA19-	€ 106,70	€ 115,50	8 fori/holes
ZX-9R	00-03	+ 5 cm	CUPKA20-	€ 106,70	€ 115,50	6 fori/holes
ZX-10R	04-05	+ 5 cm	CUPKA22-	€ 106,70	€ 115,50	
ZX-10R	06-07	+ 5 cm	CUPKA37-	€ 106,70	€ 115,50	
ZX-10R	08-10	+ 5 cm	CUPKA42-	€ 106,70	€ 115,50	
Z 1000 "Per Naked"	03-06	+ 5/10 cm	CUPKA30-	€ 101,20	€ 110,00	
Z 1000 "Per Naked"	07-09	+ 10 cm	CUPKA40-	€ 101,20	€ 110,00	Doppia bombatura/double bouble
Z 1000 "Per Naked"	10-11	+ 10 cm	CUPKA52-	€ 106,70	€ 116,60	Sport
Z 1000 SX	2011	+ 10 cm	CUPKA56-	€ 101,20	€ 110,00	
1000 KLV	04-11	+ 10 cm	CUPKA04-	€ 101,20	€ 110,00	
ZZR 1100	93-01	+ 8 cm	CUPKA28-	€ 115,50	€ 126,50	
ZZR 1200	02-06	+ 8 cm	CUPKA29-	€ 115,50	€ 126,50	
ZX-12R	00-01	+ 5 cm	CUPKA23-	€ 106,70	€ 115,50	
ZX-12R	02-07	+ 8 cm	CUPKA24-	€ 106,70	€ 115,50	Con viteria e inserto/ with insert and fitting kit
ZRX 1100/1200 R	98-06	+ 4 cm	CUPKA43-	€ 101,20	€ 110,00	Cup. Naked/Nose screen
ZRX 1200 S	01-06	+ 5/10/15 cm	CUPKA44-	€ 106,70	€ 115,50	
GTR 1400	07-09	+ 10 cm	CUPKA45-	€ 146,30	N.D.	
GTR 1400	10-11	+ 5 cm	CUPKA53-	€ 146,30	N.D.	

Cupolini Standard e rialzati

Original & flip up screens

Aggiungere alla fine del codice la lettera corrispondente al colore scelto

Add the final letter to the code

I COMPONENTI VENGONO REALIZZATI SU ORDINAZIONE
CONSEGNA: CIRCA 20 GG LAV. DAL RICEVIMENTO ORDINE.

COMPONENT CAN BE PRODUCED ON DEMAND

DELIVERY: APPROX 20 WORKING DAYS SINCE ORDER RECEIPT.

*: COLORE IRIIDIUM + 30 € - COLOUR IRIIDIUM + 30 €

* colore trasparente, grigio, fumè prezzo a sinistra ;
colorati e neri prezzo a destra

* left price: transparent, grey and smoke
right price other colors or black

Ermamax



MOD.	ANNO / YEAR	VERSIONE RIALZATA/ FLIP UP SCREENS	COD.	€ TRASP. € FUME'	€ COLOR € BLACK	NOTE
KTM						
Super Duke 990	2006	+ 10 cm	CUPKT01-	€ 101,20	€ 110,00	regolabile + 5cm/adjustable taller
Super Duke 990	07-11	+ 10 cm	CUPKT02-	€ 101,20	€ 110,00	
SUZUKI						
GS 500 F	04-11	+ 5 cm	CUPSU10-	€ 101,20	€ 110,00	
GSR 600 "Per Naked"	06-07	25 cm	CUPSU55-	€ 84,70	€ 97,90	
GSR 600 "Per Naked"	06-11	25 cm	CUPSU69-	€ 108,90	€ 108,90	Doppia bombatura con kit di montaggio alluminio satinato / double boubble
GSR 600 "Per Naked"	08-11	+ 10 cm	CUPSU58-	€ 101,20	€ 110,00	
GSX 600 F	89-97	+ 8 cm	CUPSU19-	€ 101,20	€ 110,00	
GSX 600 F	98-07	+ 8 cm	CUPSU20-	€ 101,20	€ 110,00	
GSX 650 F	08-11	+ 10 cm	CUPSU59-	€ 101,20	€ 110,00	
GSF 600 Bandit	95-99	+ 5/10 cm	CUPSU11-	€ 101,20	€ 110,00	
GSF 600 Bandit	00-04	+ 5/10 cm	CUPSU13-	€ 101,20	€ 110,00	
GSF 650 Bandit S	05-08	+ 15 cm	CUPSU49-	€ 101,20	€ 110,00	
GSF 650 Bandit S	09-11	+ 8 cm	CUPSU67-	€ 101,20	€ 110,00	
GSF 650 Bandit N	05-08	24 cm	CUPSU50-	€ 84,70	€ 97,90	"Per Naked"/nose screen
GSF 650 Bandit N	09-11	21 cm	CUPSU68-	€ 84,70	€ 97,90	"Per Naked" Sport + kit di montaggio /nose screen Sport + fixing kit
GSF 650 Bandit N	09-11	31 cm	CUPSU70-	€ 168,30	€ 205,70	parte in ABS grezza o verniciata, plexi solo nero chiaro
GSF 1200 Bandit	96-00	+ 5/10 cm	CUPSU12-	€ 101,20	€ 110,00	
GSF 1200 Bandit	01-05	+ 5/10 cm	CUPSU14-	€ 101,20	€ 110,00	
GSF 1200 Bandit S	2006	+ 15 cm	CUPSU71-	€ 101,20	€ 110,00	
GSF 1200 Bandit N	2006	+ 24 cm	CUPSU72-	€ 84,70	€ 97,90	"Per Naked"/nose screen
GSF 1250 Bandit S	07-09	+ 15 cm	CUPSU54-	€ 101,20	€ 110,00	
GSF 1250 Bandit N	07-09	24 cm	CUPSU57-	€ 84,70	€ 97,90	
GSF 1250 Bandit S	10-11	+ 10 cm	CUPSU73-	€ 101,20	€ 110,00	
GSF 1250 Bandit N	10-11	21 cm	CUPSU74-	€ 84,70	€ 97,90	"Per Naked" Sport + kit di montaggio /nose screen Sport + fixing kit
GSF 1250 Bandit N	10-11	31 cm	CUPSU75-	€ 168,30	€ 205,70	parte in ABS grezza o verniciata, plexi solo nero chiaro
SV 650 S	99-02	+ 5 cm	CUPSU15-	€ 101,20	€ 110,00	
SV 650 S	03-11	+ 8 cm	CUPSU16-	€ 101,20	€ 110,00	
SV 650 N	05-11	+ 12 cm	CUPSU51-	€ 101,20	€ 110,00	"Per Naked"/nose screen



MOD.	ANNO / YEAR	VERSIONE RIALZATA/ FLIP UP SCREENS	COD.	€ TRASP. € FUME'	€ COLOR € BLACK	NOTE
SVF 650 Gladius	09-11	24 cm	CUPSU65-	€ 101,20	€ 110,00	"Per Naked" con supporto nero opaco/nose screen with support mat balck
SVF 650 Gladius	09-11	22 cm	CUPSU76-	€ 101,20	€ 110,00	"Per Naked" con supporto nero opaco/nose screen with support mat balck
XF 650 Free Wind	97-99	+ 15 cm	CUPSU08-	€ 101,20	€ 110,00	
XF 650 Free Wind	00-11	+ 15 cm	CUPSU09-	€ 101,20	€ 110,00	
GSXR 600 R	98-00	+ 6 cm	CUPSU28-	€ 101,20	€ 110,00	
GSXR 600 R	01-03	+ 6 cm	CUPSU29-	€ 101,20	€ 110,00	
GSXR 600	04-05	+ 5 cm	CUPSU30-	€ 101,20	€ 110,00	
GSXR 600/750	06-07	+ 5 cm	CUPSU53-	€ 101,20	€ 110,00	
GSXR 600/750	08-10	+ 5 cm	CUPSU61-	€ 101,20	€ 110,00	
GSXR 600/750	2011		CUPSU78-	€ 101,20	€ 110,00	
GSR 750	2011	+ 15 cm	CUPSU79-	€ 101,20	€ 110,00	Con kit di montaggio
GSXR 750	96-97	+ 4 cm	CUPSU34-	€ 106,70	€ 115,50	
GSXR 750 R	98-99	+ 6 cm	CUPSU35-	€ 116,60	€ 125,40	
GSXR 750 R	00-03	+ 5 cm	CUPSU36-	€ 101,20	€ 110,00	
GSXR 750 R	04-05	+ 5 cm	CUPSU37-	€ 101,20	€ 110,00	
GSX 750 F	89-97	+ 8 cm	CUPSU21-	€ 101,20	€ 110,00	
GSX 750 F	98-07	+ 8 cm	CUPSU22-	€ 101,20	€ 110,00	
DR 800	91-99	+ 10 cm	CUPSU07-	€ 123,20	€ 127,60	
TL 1000 S	97-03	+ 6 cm	CUPSU38-	€ 106,70	€ 115,50	
DL 1000 V-Storm	02-03	+ 10/18 cm	CUPSU40-	€ 107,80	€ 117,70	
DL 650/1000 V-Storm	04-11	+ 10 cm	CUPSU41-	€ 101,20	€ 110,00	
GSXR 1000	01-02	+ 5 cm	CUPSU42-	€ 101,20	€ 110,00	
GSXR 1000	03-04	+ 5 cm	CUPSU43-	€ 101,20	€ 110,00	
GSXR 1000	05-06	+ 5 cm	CUPSU48-	€ 101,20	€ 110,00	
GSXR 1000	07-08	+ 5 cm	CUPSU56-	€ 101,20	€ 110,00	
GSXR 1000	09-11	+ 5 cm	CUPSU64-	€ 101,20	€ 110,00	
SV 1000 S	03-07	+ 8 cm	CUPSU17-	€ 101,20	€ 110,00	
SV 1000 N	06-08	+ 12 cm	CUPSU52-	€ 81,40	€ 89,10	"Per Naked"/nose screen
GSXF/FA 1250	10-11	+ 8 cm	CUPSU77-	€ 101,20	€ 110,00	
GSXR 1300 R Hayabusa	99-07	+ 5 cm	CUPSU47-	€ 101,20	€ 110,00	
GSXR 1300 R Hayabusa	08-11	+ 8 cm	CUPSU62-	€ 101,20	€ 110,00	
GSX 1300 B King	08-11	+ 20 cm	CUPSU63-	€ 101,20	€ 110,00	"Per Naked"/nose screen

Prezzi IVA esclusa /Prices VAT excluded

Cupolini Standard e rialzati Original & flip up screens



**N.B. AGGIUNGERE ALLA FINE DEL CODICE
ST PER CUPOLINO STANDARD;
RT PER CUPOLINO CON RIALZO
ADD ST (STANDARD SCREEN) OR RT (FLIP UP) TO THE
END OF THE CODE**

**(se sono presenti più misure specificare quella prescelta/
specify the chosen measure)**

Esempio standard / Standard example:

CUPYA13-ST-B

Esempio rialzato / Flip up example:

CUPYA13-RT-B

(B= codice colore/colour code)

**Prezzi IVA esclusa
Prices VAT excluded**

MOD.	ANNO / YEAR	VERSIONE RIALZATA/ FLIP UP SCREENS	COD.	€ TRASP. € FUME'	€ COLOR € BLACK	NOTE
YAMAHA						
XJ 600/750/900		+ 10 cm	CUPYA01-	€ 101,20	€ 110,00	con presa d'aria/with air intake
XJ 600 Diversion	96-04	+ 10 cm	CUPYA02-	€ 101,20	€ 110,00	con presa d'aria/with air intake (specificare l'anno)
XJ6 N	09-11	30 cm	CUPYA53-	€ 108,90	€ 118,80	"Per Naked"/nose screen
XJ6 Diversion	09-11	+ 10 cm	CUPYA51-	€ 101,20	€ 110,00	
FZS 600 Fazer	98-01	+ 5/10/15 cm	CUPYA06-	€ 101,20	€ 110,00	Precisare l'altezza/specify height
FZS 600 Fazer	02-03	+ 5/10/15 cm	CUPYA07-	€ 101,20	€ 110,00	Precisare l'altezza/specify height
FZS 600 Fazer	04-07	+ 10 cm	CUPYA08-	€ 124,30	€ 135,30	
FZ6 Fazer S2	07-11	+ 8 cm	CUPYA44-	€ 101,20	€ 110,00	Con/with spoiler
FZ6 "Per Naked"	04-07	30 cm	CUPYA39-	€ 89,10	€ 96,80	In Perspex 4 mm
FZ6 "Per Naked"	04-07	40 cm	CUPYA40-	€ 108,90	€ 118,80	In Perspex 4 mm
FZ6 S2 "Per Naked"	07-11		CUPYA47-	€ 101,20	€ 110,00	
YZF 600 R (CAT)	96-02	+ 6 cm	CUPYA10-	€ 101,20	€ 110,00	
YZF-R6	99-02	+ 6 cm	CUPYA11-	€ 101,20	€ 110,00	
YZF-R6	03-05	+ 6 cm	CUPYA12-	€ 101,20	€ 110,00	
YZF-R6	06-07	+ 5 cm	CUPYA42-	€ 101,20	€ 110,00	
YZF-R6	08-11	+ 5 cm	CUPYA48-	€ 101,20	€ 110,00	
XTZ 660 X	04-06	+ 10 cm	CUPYA31-	€ 101,20	€ 110,00	
XTZ 750 Super Tenerè	89-03	+ 15 cm	CUPYA32-	€ 101,20	€ 110,00	
YZF 750 R	93-98	+ 5 cm	CUPYA13-	€ 113,30	€ 122,10	
FZ8 "Per Naked"	10-11	+ 10 cm	CUPYA56-	€ 101,20	€ 110,00	"Sport" con kit di montaggio
FZ8 "Per Naked"	10-11	38 cm	CUPYA55-	€ 101,20	€ 110,00	con kit di montaggio
FZ8 Fazer	10-11	+ 5 cm	CUPYA57-	€ 101,20	€ 110,00	
TDM 850	96-01	+ 10 cm	CUPYA35-	€ 101,20	€ 110,00	con presa d'aria/with air intake
TDM 900	02-09	+ 10/15 cm	CUPYA36-	€ 101,20	€ 110,00	
XJ 900 Diversion	95-04	+ 10 cm	CUPYA03-	€ 106,70	€ 115,50	con presa d'aria/with air intake
YZF 1000 R (ACE)	96-03	+ 5 cm	CUPYA22-	€ 106,70	€ 115,50	
YZF-R1	98-99	+ 5 cm	CUPYA23-	€ 106,70	€ 115,50	
YZF-R1	00-01	+ 5 cm	CUPYA24-	€ 106,70	€ 115,50	
YZF-R1	02-03	+ 5 cm	CUPYA25-	€ 106,70	€ 115,50	
YZF-R1	04-06	+ 5 cm	CUPYA26-	€ 106,70	€ 115,50	
YZF-R1	07-08	+ 10 cm	CUPYA46-	€ 106,70	€ 115,50	
YZF-R1	09-11	+ 5 cm	CUPYA52-	€ 106,70	€ 115,50	
FZI "Per Naked"	06-11	+ 10 cm	CUPYA45-	€ 101,20	€ 110,00	
FZS 1000 Fazer	01-05	+ 5 cm	CUPYA09-	€ 101,20	€ 110,00	



MOD.	ANNO / YEAR	VERSIONE RIALZATA/ FLIP UP SCREENS	COD.	€ TRASP. € FUME'	€ COLOR € BLACK	NOTE
FZI 1000 Fazer	06-11	+ 10 cm	CUPYA41-	€ 101,20	€ 110,00	
GTS 1000	93-99	+ 15 cm	CUPYA27-	€ 123,20	€ 132,00	
BT 1100 Bulldog	02-07	+ 10 cm	CUPYA37-	€ 101,20	€ 110,00	"Per Naked"/nose screen
YAMAHA						
XT 1200 Z Super Tenerè	2011		CUPYA58-	€ 134,20	€ 146,30	
V-MAX 1200 "Per Naked"		+ 10 cm	CUPYA38-	€ 70,40	€ 77,00	Adattabile su fissaggio Yamaha originale/suitable on original alu. support
FJ 1200	91-99	+ 8 cm	CUPYA16-	€ 113,30	€ 122,10	
FJR 1300	01-02	+ 10 cm	CUPYA17-	€ 144,10	N.D.	In Perspex 4 mm
FJR 1300 (ABS)	03-05	+ 5 cm	CUPYA18-	€ 144,10	N.D.	In Perspex 4 mm
FJR 1300 (ABS)	06-11	+ 5 cm	CUPYA43-	€ 144,10	N.D.	In Perspex 4 mm
MT-01 "Per Naked"	05-10		CUPYA50-	€ 168,30	€ 205,70	parte in ABS grezza o verniciata, plexi solo nero chiaro
TRIUMPH						
600 Sprint TT	00-03	+ 8 cm	CUPTR01-	€ 101,20	€ 110,00	
TT 600 RR	03-06	+ 10 cm	CUPTR02-	€ 101,20	€ 110,00	
675 Street Triple	08-11	+ 20 cm	CUPTR16-	€ 168,30	€ 205,70	parte in ABS grezza o verniciata, plexi solo nero chiaro
675 Street Triple R	09-11	+ 20 cm	CUPTR20-	€ 168,30	€ 205,70	Plexi + parte in ABS grezza o verniciata, plexi solo nero chiaro
Trophy 900 / 1200	96-03	+ 8 cm	CUPTR19-	€ 125,40	€ 134,20	precisare l'anno/specify the model
Daytona 900 / 1200	95-96	+ 6 cm	CUPTR04-	€ 111,10	€ 119,90	
Daytona 900 / 955 i T 595	97-01	+ 5 cm	CUPTR05-	€ 104,50	€ 113,30	Monobraccio/single arm
Daytona 955 i	01-03	+ 5 cm	CUPTR06-	€ 101,20	€ 110,00	Monobraccio/single arm
955 i Sprint S	99-02	+ 8 cm	CUPTR07-	€ 101,20	€ 110,00	
955 i Sprint ST	99-04	+ 5 cm	CUPTR12-	€ 101,20	€ 110,00	
955 Sprint RS	00-04	+ 5 cm	CUPTR08-	€ 101,20	€ 110,00	
RSS 955 i	03-06	+ 5 cm	CUPTR09-	€ 101,20	€ 110,00	
Tiger 900	95-98	+ 25 cm	CUPTR10-	€ 101,20	€ 110,00	
Tiger 885 / 955	99-07	+ 10 cm	CUPTR11-	€ 101,20	€ 110,00	
1050 Tiger	07-09	+ 10 cm	CUPTR14-	€ 101,20	€ 110,00	
1050 Tiger	10-11		CUPTR21-	€ 101,20	€ 110,00	
1050 Speed Triple	05-09	+ 15 cm	CUPTR15-	€ 61,60	€ 69,30	"Per Naked" monta su plastica originale TRIUMPH
1050 Speed Triple "Special"	05-07	+ 20 cm	CUPTR17-	€ 168,30	€ 205,70	parte in ABS grezza o verniciata, plexi solo nero chiaro
1050 Speed Triple "Special"	08-10	+ 20 cm	CUPTR18-	€ 168,30	€ 205,70	parte in ABS grezza o verniciata, plexi solo nero chiaro
1050 Speed Triple "Special"	2011	+ 20/30 xm	CUPTR21-	€ 205,70	€ 245,30	parte in ABS grezza o verniciata, plexi solo nero chiaro

Copriradiatori



Rad covers

Puntali per naked



Belly pans

Coprisella



Seat covers

Copriradiatori Rad covers



Disponibili nel color nero grezzo, carbon-look o colorato. Specificare l'anno della moto per avere il colore esatto. Per eventuali modelli 2011 o modelli non recenti non presenti, chiedere informazioni

I COMPONENTI VENGONO REALIZZATI SU ORDINAZIONE CONSEGNA: CIRCA 20 GG LAV. DAL RICEVIMENTO ORDINE.

Available unpainted, carbon-look or coloured. The year of the bike must be specified to get the right colour. For other models 2011 or older not present here please ask for infos

COMPONENT CAN BE PRODUCED ON DEMAND DELIVERY: APPROX 20 WORKING DAYS SINCE ORDER RECEIPT.

Prezzi IVA esclusa
Prices VAT excluded

MOD.	ANNO / YEAR	COD.	Grezzo / Unpainted	Verniciato / Painted	Carbon Look	NOTE
HONDA						
CB 600 Hornet N	98-02	CRADH004	€ 118,80	€ 183,70		
CB 600 Hornet N	03-06	CRADH003	€ 118,80	€ 183,70		
CB 600 Hornet N	07-10	CRADH007	€ 118,80	€ 183,70	€ 215,60	painting + Carbon Look
CB 600 Hornet	2011	CRADH008	€ 118,80	€ 183,70	€ 215,60	
CB 900 Hornet	02-07	CRADH005	€ 118,80	€ 183,70		
CB 1300	03-11	CRADH006	€ 118,80	€ 183,70		
CBF 1000 S	06-11	SEMICARENA01	€ 316,80	€ 495,00		Mezza carenatura / Half fairing
KAWASAKI						
Z 750	04-06	CRADKA01	€ 118,80	€ 183,70		
Z 750 N "Look Z1000"	04-06	CRADKA04	€ 118,80	€ 183,70	€ 198,00	carbon look or color alluminio satinato/brushed Alu. look
ZR-7 N	99-03	CRADKA02	€ 118,80	€ 183,70		
Z 1000	03-06	CRADKA03	€ 118,80	€ 183,70		
SUZUKI						
GSF 600 Bandit N	00-04	CRADSU01	€ 118,80	€ 183,70		
GSR 600	06-11	CRADSU08	€ 118,80	€ 183,70		
SV 650 N	05-11	CRADSU09	N.D.	N.D.	€ 215,60	
GSX 1400	01-11	CRADSU06	€ 118,80	€ 183,70		
GSF 650 Bandit S	05-06	SEMICARENA02	€ 316,80	€ 495,00		Mezza carenatura / Half fairing
GSF 650 Bandit S	07-08	SEMICARENA03	€ 316,80	€ 495,00		Mezza carenatura / Half fairing
GSF 1200 Bandit S	2006	SEMICARENA04	€ 316,80	€ 495,00		Mezza carenatura / Half fairing
GSF 1250 Bandit S	07-09	SEMICARENA05	€ 316,80	€ 495,00		Mezza carenatura / Half fairing
SV 650 S	03-11	SEMICARENA06	€ 316,80	€ 495,00		Mezza carenatura / Half fairing
YAMAHA						
T-Max 500	08-11	PANYA01	€ 128,70	€ 173,80		
FZS 600 Fazer	98-01	CRADYA02	€ 118,80	€ 183,70		
FZ6 - FZ6 S2	04-11	CRADYA01	€ 118,80	€ 183,70		
FZ8	10-11	CRADYA08	€ 118,80	€ 183,70		
FZS 1000 Fazer	01-05	CRADYA04	€ 118,80	€ 183,70		
FZ1 N	06-11	CRADYA06	€ 118,80	€ 183,70		
XJR 1300	99-11	CRADYA05	€ 118,80	€ 183,70		
FZ1 Fazer 1000	06-11	SEMICARENA07	€ 148,50	€ 257,40		Mezza carenatura / Half fairing esclusivamente con il puntale PUNTYA06 / Only fitted with belly pan PUNTYA06
TRIUMPH						
1050 Speed Triple	05-07	CRADTR01	€ 168,30	€ 225,50		Con frecce integrate omologate E11 / With integrated signal light homologated E 11

Puntali per naked Belly pans



Ermax

In ABS termoformato da 5 mm, vengono consegnati completi di viti di fissaggio in alluminio, staffe in acciaio zincato e istruzioni di montaggio.

Disponibili in colore nero grezzo da verniciare, oppure verniciati come gli originali.

Per eventuali modelli 2011 o modelli non recenti non presenti, chiedere informazioni

**I COMPONENTI VENGONO REALIZZATI SU ORDINAZIONE
CONSEGNA: CIRCA 20 GG LAV. DAL RICEVIMENTO ORDINE.**

Made with 5 mm. thermoformed ABS, and delivered with aluminium fixing screws, zinc-plated steel brackets and assembling instructions.

Available unpainted or coloured like the original.

For other models 2011 or older not present here please ask for infos

COMPONENT CAN BE PRODUCED ON DEMAND

DELIVERY: APPROX 20 WORKING DAYS SINCE ORDER RECEIPT.

**Prezzi IVA esclusa
Prices VAT excluded**

MOD.	ANNO YEAR	COD.	Grezzo Unpainted	Verniciato Painted	Bicolor
HONDA					
CBF 125	09-11	PUNTH010	€ 192,5	€ 287,1	
CBF 500	04-11	PUNTH002	€ 192,5	€ 287,1	
CBF 600 S/N	04-07	PUNTH001	€ 192,5	€ 287,1	
CBF 600 N	08-11	PUNTH008	€ 192,5	€ 287,1	
CB 600 Hornet	98-06	PUNTH003	€ 192,5	€ 287,1	
CB 600 Hornet	07-10	PUNTH007	€ 192,5	€ 287,11	€ 311,3
CB 600 Hornet	2011	PUNTH012	€ 192,5	€ 287,1	€ 311,3
CB 900 Hornet	02-07	PUNTH004	€ 192,5	€ 287,1	
CB 1000 R	08-11	PUNTH009	€ 192,5	€ 287,1	
CBF 1000 S	06-11	PUNTH006	€ 192,5	€ 287,1	
CBF 1000 FA GT	10-11	PUNTH011	€ 251,9	€ 346,5	
CB 1300 S/N	03-07	PUNTH005	€ 192,5	€ 287,1	
KAWASAKI					
ER6 N/F	06-08	PUNTKA07	€ 172,7	€ 256,3	
ER6	09-11	PUNTKA10	€ 172,7	€ 256,3	
Versys 650	07-09	PUNTKA08	€ 172,7	€ 256,3	
ZR-7/S	99-03	PUNTKA01	€ 192,5	€ 287,1	
Z 750 N/S	04-06	PUNTKA02	€ 192,5	€ 287,1	
Z 750	07-11	PUNTKA09	€ 192,5	€ 287,1	€ 311,3
Z 750 R	2011	PUNTKA12	€ 192,5	€ 287,1	€ 311,3
Z 1000	03-06	PUNTKA03	€ 192,5	€ 287,1	
Z 1000	07-09	PUNTKA06	€ 192,5	€ 287,1	€ 311,3
Z 1000	10-11	PUNTKA11	€ 192,5	€ 287,1	€ 311,3
ZRX 1100	98-01	PUNTKA04	€ 192,5	€ 287,1	
ZRX 1200	01-06	PUNTKA05	€ 192,5	€ 287,1	
SUZUKI					
GSR 600	06-11	PUNTSU13	€ 192,5	€ 287,1	
DL 650 / V Storm	04-07	PUNTSU01	€ 192,5	€ 287,1	
GSF 600 Bandit	00-04	PUNTSU03	€ 192,5	€ 287,1	
GSF 650 Bandit	05-06	PUNTSU10	€ 192,5	€ 287,1	
GSF 650 Bandit	07-08	PUNTSU15	€ 192,5	€ 287,1	
GSF 650 Bandit	09-11	PUNTSU16	€ 192,5	€ 287,1	
SFV 650 Gladius	09-11	PUNTSU17	€ 192,5	€ 287,1	€ 311,3
SV 650 S/N	99-02	PUNTSU06	€ 192,5	€ 287,1	
SV 650 S/N	03-11	PUNTSU07	€ 192,5	€ 287,1	
GSR 750	2011	PUNTSU19	€ 192,5	€ 287,1	€ 311,3
GSF 1200 Bandit	01-05	PUNTSU05	€ 192,5	€ 287,1	
GSF 1200 Bandit	06-07	PUNTSU11	€ 192,5	€ 287,1	
GSF 1250 Bandit	07-09	PUNTSU12	€ 192,5	€ 287,1	
GSF 1250 Bandit S	10-11	PUNTSU18	€ 192,5	€ 287,1	
GSF 1250 Bandit N	10-11	PUNTSU20	€ 192,5	€ 287,1	
GSX 1400	01-11	PUNTSU09	€ 192,5	€ 287,1	
YAMAHA					
FZS 600 Fazer	98-03	PUNTYA02	€ 192,5	€ 287,1	
FZS 600 Fazer	04-11	PUNTYA01	€ 192,5	€ 287,1	
FZ6 - S2					
XJ6 / Diversion	09-11	PUNTYA09	€ 192,5	€ 287,1	€ 311,3
FZ8 senza ABS (in 2 parti)	10-11	PUNTYA10	€ 192,5	€ 287,1	
TDM 900	02-11	PUNTYA05	€ 168,3	€ 207,9	
FZS 1000 Fazer	01-05	PUNTYA03	€ 192,5	€ 287,1	
FZ1 / FZ1 Fazer 1000	06-11	PUNTYA06	€ 192,5	€ 287,1	
XJR 1300	99-06	PUNTYA08	€ 192,5	€ 287,1	
TRIUMPH					
675 Street Triple	08-11	PUNTTRO1	€ 192,5	€ 287,1	
675 Street Triple R	09-11	PUNTTRO4	€ 192,5	€ 287,1	
1050 Speed Triple	05-10	PUNTTRO2	€ 192,5	€ 287,1	
1050 Speed Triple	2011	PUNTTRO5	€ 192,5	€ 287,1	



MOD.	ANNO YEAR	COD.	Grezzo Unpainted	Verniciato Painted	bicolor
HONDA					
CBF 125	09-11	CPSHO14	€ 89,10	€ 134,20	
CBR 125 R	04-11	CPSHO19	€ 79,20	€ 118,80	
CB 600 Hornet	98-02	CPSHO01	€ 89,10	€ 134,20	
CB 600 Hornet	03-06	CPSHO02	€ 89,10	€ 134,20	
CB 600 Hornet	07-10	CPSHO12	€ 89,10	€ 134,20	
CB 600 Hornet	2011	CPSHO20	€ 89,10	€ 134,20	
CBR 600 F	99-05	CPSHO04	€ 89,10	€ 134,20	
CBR 600 FS	01-04	CPSHO05	€ 89,10	€ 134,20	
CBR 600 F	2011	CPSHO21	€ 89,10	€ 134,20	
CBR 600 RR	03-06	CPSHO06	€ 89,10	€ 134,20	
CBR 600 RR	07-08	CPSHO13	€ 89,10	€ 134,20	
CB 900 Hornet	02-07	CPSHO03	€ 89,10	€ 134,20	
CBR 900 Fireblade	00-01	CPSHO09	€ 89,10	€ 134,20	
CBR 954 Fireblade	02-03	CPSHO10	€ 89,10	€ 134,20	
CB 1000 R	08-11	CPSHO16	€ 89,10	€ 134,20	
CBR 1000 RR	04-07	CPSHO11	€ 89,10	€ 134,20	
KAWASAKI					
ER6 N/F	09-11	CPSKA17	€ 89,10	€ 134,20	
ZX-6R	98-02	CPSKA02	€ 89,10	€ 134,20	
ZX-6R	● 03-04	CPSKA03	€ 128,70	€ 163,90	
ZX-6R/RR	● 05-06	CPSKA04	€ 128,70	€ 163,90	
ZX-6R	● 07-08	CPSKA11	€ 128,70	€ 163,90	
ZX-7R	96-03	CPSKA05	€ 89,10	€ 134,20	
Z 750 N	● 04-06	CPSKA09	€ 128,70	€ 163,90	
Z 750	● 07-11	CPSKA13	€ 128,70	€ 163,90	€ 195,80
Z750 R	● 2011	CPSKA19	€ 128,70	€ 163,90	€ 196,90
ZX-9R	98-01	CPSKA06	€ 89,10	€ 134,20	
ZX-10R	● 06-07	CPSKA07	€ 128,70	€ 163,90	
Z 1000	● 03-06	CPSKA10	€ 128,70	€ 163,90	
Z 1000	● 07-09	CPSKA12	€ 128,70	€ 163,90	€ 195,80
Z 1000	● 10-11	CPSKA18	€ 89,10	€ 134,20	€ 196,90
SUZUKI					
GSF 600/1200 Bandit	00-05	CPSSU01	€ 89,10	€ 134,20	
GSR 600	06-11	CPSSU05	€ 89,10	€ 134,20	
SFV 650 Gladius	09-11	CPSSU06	€ 89,10	€ 134,20	€ 160,60
SV 650 N/S	99-02	CPSSU02	€ 89,10	€ 134,20	
SV 650 N/S	● 03-11	CPSSU03	€ 128,70	€ 158,40	
GSR 750	2011	CPSSU07	€ 89,10	€ 134,20	
SV 1000 N/S	● 03-07	CPSSU04	€ 128,70	€ 158,40	
YAMAHA					
YZF-R 125	08-11	CPSYA05	€ 89,10	€ 134,20	
FZS 600 Fazer/ FZ6 -S2	04-11	CPSYA02	€ 89,10	€ 134,20	
XJ6 / Diversion	09-11	CPSYA07	€ 89,10	€ 134,20	€ 160,60
FZ 8	10-11	CPSYA08	€ 89,10	€ 134,20	
FZ 8 Fazer	10-11	CPSYA09	€ 89,10	€ 134,20	
FZ1	● 06-11	CPSYA03	€ 128,70	€ 163,90	
YZF 1000 Thunderace	96-03	CPSYA01	€ 89,10	€ 134,20	
YZR R1	07-08	CPSYA04	€ 89,10	€ 134,20	
TRIUMPH					
675 Street Triple	08-11	CPSTR01	€ 89,10	€ 124,30	
675 Street Triple R	09-11	CPSTR03	€ 89,10	€ 124,30	
1050 Speed Triple	05-07	CPSTR02	€ 89,10	€ 124,30	

● Sostituisce la sella / Replace the seat

Coprisella Seat covers



Ermax

In ABS termoformato completi di staffe di fissaggio.

Colori disponibili : grezzo da colorare, 1 colore (come i colori originali).

Per eventuali modelli 2011 o modelli non recenti non presenti, chiedere informazioni

**I COMPONENTI VENGONO REALIZZATI SU ORDINAZIONE
CONSEGNA: CIRCA 20 GG LAV. DAL RICEVIMENTO ORDINE.**

Made with thermoformed ABS and complete with fastening brackets.

Available colours : unpainted, 1 colour (as the original).

For other models 2011 or older not present here please ask for infos

COMPONENT CAN BE PRODUCED ON DEMAND

DELIVERY: APPROX 20 WORKING DAYS SINCE ORDER RECEIPT.

**Prezzi IVA esclusa
Prices VAT excluded**



Sottocodoni Undertrays



In ABS termoformato 3 mm., pronti da montare, completi di viti di fissaggio e istruzioni di montaggio.

Colori disponibili : grezzo da colorare, 1 colore (come i colori originali), carbon look.

Per eventuali modelli 2011 o modelli non recenti non presenti, chiedere informazioni

Made with 3 mm. Thermoformed ABS, ready for assembling, complete with fasteners and assembling instructions.

Available colours : unpainted, 1 colour (as the original), carbon look.

For other models 2011 or older not present here please ask for infos

Prezzi IVA esclusa
Prices VAT excluded

MOD.	ANNO / YEAR	COD.	Grezzo Unpainted	Verniciato Painted	A	B	C	D	E
DUCATI									
Monster 696/1100 *ant+post	09-11	SOTCDU03	€ 232,10	€ 309,10					
620/800/1000 SS	03-07	SOTCDU02	€ 138,60	€ 215,60					
750/900 ei Supersport	99-03	SOTCDU01	€ 138,60	€ 215,60					
GILERA									
GP 800	08-11	SOTCGI01	€ 152,40	€ 231,60	S			+ 26 €	
HONDA									
CBR 125 R	04-11	SOTCHO38	€ 99,00	€ 154,00	+ 12 €				
CBF 125 *	09-11	SOTCHO39	€ 137,50	€ 192,50					
PCX 125	10-11	SOTCHO43	€ 99,00	€ 127,60	S				
CBF 500	04-11	SOTCHO01	€ 152,90	€ 220,00	S				
CBF 600 S/N	04-07	SOTCHO02	€ 152,90	€ 220,00	S				
CBF 600 S/N	08-11	SOTCHO34	€ 152,90	€ 220,00	S				
CBR 600 F	99-07	SOTCHO04	€ 138,60	€ 205,70	+ 12 €	+ 39 €	+ 26 €		
CBR 600 F/S	01-04	SOTCHO28	€ 188,10	€ 267,30			+ 26 €		S
CBR 600 F	2011	SOTCHO44	€ 164,30	€ 233,60	S	+ 39 €			
CB 600 Hornet/S	98-02	SOTCHO07	€ 138,60	€ 205,70			+ 26 €		+ 41 €
CB 600 Hornet/S	03-06	SOTCHO29	€ 152,50	€ 221,70	S	+ 39 €			
CB 600 Hornet/S	07-10	SOTCHO26	€ 152,50	€ 221,70	S	+ 39 €			
CB 600 Hornet	2011	SOTCHO45	€ 164,30	€ 233,60	S	+ 39 €			
VFR 800	98-01	SOTCHO13	€ 138,60	€ 215,60	+ 12 €		+ 26 €		
CBR 900 Fireblade	00-01	SOTCHO16	€ 138,60	€ 215,60			+ 26 €		+ 41 €
CBR 954 Fireblade	02-03	SOTCHO31	€ 138,60	€ 215,60	+ 12 €				
CB 900 Hornet	02-07	SOTCHO30	€ 138,60	€ 215,60				+ 26 €	
CBR 1000 RR (sdp)	04-05	SOTCHO40	€ 83,10	N.D.	S	+ 39 €			
CBR 1000 RR	08-11	SOTCHO36	€ 152,50	€ 219,70	S			+ 26 €	
CBF 1000 S/N	06-11	SOTCHO27	€ 152,90	€ 232,10	S				
CB 1000 R	08-11	SOTCHO35	€ 152,50	€ 221,70	S	+ 39 €			
VTR 1000 F	97-06	SOTCHO19	€ 138,60	€ 215,60	+ 12 €		+ 26 €		
VTR 1000 SP-1	00-02	SOTCHO32	€ 188,10	€ 267,30			+ 26 €		S
VTR 1000 SP-2	02-07	SOTCHO33	€ 188,10	€ 267,30			+ 26 €		S
CBR 1100 XX	00-07	SOTCHO24	€ 138,60	€ 215,60	+ 12 €		+ 26 €		
VFR 1200	10-11	SOTCHO42	€ 183,70	€ 264,00					
CB 1300 N/S	03-10	SOTCHO12	€ 138,60	€ 215,60					



MOD.	ANNO / YEAR	COD.	Grezzo Unpainted	Verniciato Painted	A	B	C	D	E
KAWASAKI									
ER6 N	06-08	SOTCKA30	€ 142,50	€ 201,90	S	+ 39 €			
ER6 N/F (sdp)	09-11	SOTCKA34	€ 83,10	€ 124,70	S	+ 39 €			
Versys 650	07-09	SOTCKA21	€ 142,50	€ 201,90	S	+ 39 €			
Versys 650	10-11	SOTCKA41	€ 154,00	€ 195,80	S				
ZX-6R	98-02	SOTCKA02	€ 138,60	€ 215,60	+ 12 €	+ 39 €	+ 26 €		
ZX-6R (sdp)	03-04	SOTCKA33	€ 83,10	€ 124,70	S	+ 39 €			
ZX-6R (sdp)	09-11	SOTCKA32	€ 83,10	€ 124,70	S	+ 39 €			
ZR-7 senza portaoggetti	99-03	SOTCKA26	€ 138,60	€ 205,70	+ 12 €	+ 39 €	+ 26 €		
ZX-7R	96-03	SOTCKA04	€ 138,60	€ 215,60	+ 12 €				
Z 750 N (sdp)	04-06	SOTCKA35	€ 83,10	€ 124,70	S	+ 39 €			
Z 750 N (sdp)	07-11	SOTCKA36	€ 83,10	€ 124,70	S	+ 39 €			
Z 750 R	2011	SOTCKA42	€ 83,10	€ 124,70	S	+ 39 €			
Z 750 S	05-06	SOTCKA29	€ 152,50	€ 233,60	S	+ 39 €			
ZX-9R con portaoggetti	00-01	SOTCKA06	€ 138,60	€ 215,60	+ 12 €		+ 26 €		
ZX-10R (sdp)	06-07	SOTCKA37	€ 83,60	€ 124,30	S				
ZX-10R	08-10	SOTCKA31	€ 152,50	€ 233,60	S	+ 39 €			
ZX-10R	2011	SOTCKA43	€ 152,50	€ 233,60	S	+ 39 €			
Z 1000 (sdp)	03-06	SOTCKA38	€ 83,10	€ 124,70	S	+ 39 €			
Z 1000 (sdp)	07-09	SOTCKA39	€ 83,10	€ 124,70	S	+ 39 €			
Z 1000 (sdp)	10-11	SOTCKA40	€ 95,00	€ 136,60	S	+ 39 €			
Z 1000 LX(sdp)	2011	SOTCKA44	€ 83,10	€ 124,70	S	+ 39 €			
ZRX 1100	97-03	SOTCKA16	€ 138,60	€ 215,60	+ 12 €		+ 26 €		
ZX-12R	00-06	SOTCKA11	€ 138,60	€ 215,60	+ 12 €		+ 26 €		
ZRX 1200	01-06	SOTCKA17	€ 138,60	€ 215,60	+ 12 €		+ 26 €		
ZZR 1400	06-11	SOTCKA22	€ 152,90	€ 220,00	S				

I COMPONENTI VENGONO REALIZZATI SU ORDINAZIONE. CONSEGNA: CIRCA 20 GG LAV. DAL RICEVIMENTO ORDINE. /

DELIVERY: APPROX 20 WORKING DAYS SINCE ORDER RECEIPT.

SPECIFICARE L'ANNO DELLA MOTO PER AVERE IL COLORE ESATTO / THE YEAR OF THE BIKE MUST BE SPECIFIED TO GET THE RIGHT COLOUR.

POSSIBILI OPZIONI / POSSIBLE OPTIONS

A = luce targa a LED omologata E11 / homologated LED lighting plate support E11

B = frecce a led triangolari omologate E11 / homologated LED triangular indicators E11

C = mini frecce ovali a led o normali bianche o arancio / led oval indicators or white / orange normal indicators

D = Freccie ALMOND omologate E11 bianche lunghezza 94 mm / E11 Licensed white ALMOND indicators long 94mm with LED

E = faro posteriore, rosso o bianco, normale o a LED / red or white LED or white bulb round rear light

(sdp) Supporto per frecce, luce targa in ABS da fissare al sottocodone originale/ ABS support for indicators, plate light to be attached to the original undertail

* Con frecce a led comprese / With LED indicators including



Sottocodoni Undertrays

Aggiungere al costo del sottocodone l'eventuale luce optional prescelta (dove è indicato S nella tabella, viene fornita di serie).

Add the cost of the eventual lights optional choosed (where indicate S in the table, is normal supply).

In alcuni modelli è NECESSARIO tagliare il sottocodone originale, chiedere per conferma!

In some models it's NECESSARY to cut the original undertray, ask for confirmation.

Prezzi IVA esclusa
Prices VAT excluded

MOD.	ANNO / YEAR	COD.	Grezzo Unpainted	Verniciato Painted	A	B	C	D	E
SUZUKI									
GSF 600 Bandit	00-04	SOTCSU02	€ 138,60	€ 215,60	+ 12 €	+ 39 €	+ 26 €		+ 41 €
GSF 650 Bandit senza ABS	05-06	SOTCSU43	€ 152,50	€ 233,60	S	+ 39 €			
GSF 650 Bandit con ABS	05-06	SOTCSU44	€ 152,50	€ 233,60	S	+ 39 €			
GSF 650 Bandit	07-08	SOTCSU49	€ 152,50	€ 233,60	S	+ 39 €			
GSF 650 Bandit	09-11	SOTCSU51	€ 152,50	€ 233,60	S	+ 39 €			
GSR 600 (sdp) *	06-11	SOTCSU52	€ 130,90	€ 172,70	S				
GSXF 600	98-03	SOTCSU22	€ 138,60	€ 205,70					
GSXF 600	04-06	SOTCSU39	€ 138,60	€ 205,70	+ 12 €	+ 39 €			
GSXF 650	08-11	SOTCSU48	€ 152,50	€ 233,60	S	+ 39 €			
GSXR 600	01-03	SOTCSU09	€ 138,60	€ 205,70	+ 12 €		+ 26 €		+ 41 €
GSXR 600	04-05	SOTCSU11	€ 138,60	€ 205,70	+ 12 €	+ 39 €			
GSXR 600 / 750 (sdp)	06-07	SOTCSU53	€ 83,60	€ 124,30	S				
GSXR 600 / 750 (sdp)	08-10	SOTCSU54	€ 83,60	€ 124,30	S				
GSXR 600 / 750 (sdp)	2011	SOTCSU61	€ 83,60	€ 124,30	S				
SVF 650 Gladius *	09-11	SOTCSU50	€ 130,70	€ 199,90	S			+ 26 €	
SV 650 N/S con portaoggetti	99-02	SOTCSU26	€ 138,60	€ 205,70	+ 12 €		+ 26 €		
GSR 750 (sdp) *	2011	SOTCSU62	€ 143,00	€ 183,70	S				
GSXF 750	03-07	SOTCSU24	€ 138,60	€ 215,60	+ 12 €	+ 39 €			
GSXR 750	00-03	SOTCSU15	€ 138,60	€ 205,70	+ 12 €		+ 26 €		+ 41 €
GSXR 750	04-05	SOTCSU17	€ 138,60	€ 205,70	+ 12 €	+ 39 €			
GSXR 1000	01-02	SOTCSU19	€ 138,60	€ 215,60	+ 12 €		+ 26 €		+ 41 €
GSXR 1000	03-04	SOTCSU21	€ 138,60	€ 215,60	+ 12 €				
GSXR 1000 (sdp)	05-08	SOTCSU55	€ 83,60	€ 124,30	S				
GSXR 1000 (sdp)	09-11	SOTCSU56	€ 83,60	€ 124,30	S				
GSXF 1250 FA	10-11	SOTCSU57	€ 152,50	€ 233,60	S	+ 39 €			+ 41 €
GSF 1200 Bandit	96-00	SOTCSU32	€ 138,60	€ 215,60	+ 12 €				
GSF 1200 Bandit	01-05	SOTCSU33	€ 138,60	€ 215,60	+ 12 €	+ 39 €	+ 26 €		+ 41 €
GSF 1200 Bandit	2006	SOTCSU47	€ 152,50	€ 233,60	S	+ 39 €			
GSF 1250 Bandit	06-09	SOTCSU41	€ 152,50	€ 233,60	S	+ 39 €			
GSF 1250 Bandit	10-11	SOTCSU58	€ 152,50	€ 233,60	S	+ 39 €			
GSXR 1300 Hayabusa	99-07	SOTCSU37	€ 138,60	€ 215,60	+ 12 €		+ 26 €		
GSXR 1300 Hayabusa (sdp)	08-11	SOTCSU59	€ 83,60	€ 124,30	S				
GSX 1300 B-King (sdp)	08-11	SOTCSU60	€ 275,00	€ 340,50	S				S
GSX 1400	01-11	SOTCSU38	€ 138,60	€ 215,60	+ 12 €		+ 26 €		
YAMAHA									
YZF 125 R	08-11	SOTCYA16	€ 112,90	€ 162,30	S	+ 39 €			
T-Max 500	08-11	SOTCYA18	€ 133,10	€ 200,20	S				
FZS 600 Fazer con portaoggetti	98-03	SOTCYA01	€ 138,60	€ 205,70	+ 12 €	+ 39 €	+ 26 €		
FZ6 / Fazer (sdp)	04-09	SOTCYA20	€ 142,50	€ 201,90	S	+ 39 €			
FZ6 S2 (sdp)	07-11	SOTCYA21	€ 142,50	€ 201,90	S	+ 39 €			



MOD.	ANNO / YEAR	COD.	Grezzo Unpainted	Verniciato Painted	A	B	C	D	E
XJ6 /Diversion	09-11	SOTCYA17	€ 152,50	€ 233,60	S	+ 39 €			
XJ6 Diversion F	10-11	SOTCYA22	€ 152,50	€ 233,60	S	+ 39 €			
YZF-R6	99-00	SOTCYA06	€ 138,60	€ 205,70	+ 12 €		+ 26 €		+ 41 €
YZF-R6 (sdp)	03-05	SOTCYA23	€ 142,50	€ 201,90	S	+ 39 €			
YZF-R6 (sdp)	06-07	SOTCYA24	€ 142,50	€ 201,90	S	+ 39 €			
YZF-R6 (sdp)	08-11	SOTCYA25	€ 142,50	€ 201,90	S	+ 39 €			
FZ8	10-11	SOTCYA26	€ 94,60	€ 136,40	S				
FZ8 Fazer	10-11	SOTCYA29	€ 94,60	€ 136,40	S				
FZS 1000 Fazer	01-05	SOTCYA14	€ 138,60	€ 215,60	+ 12 €	+ 39 €			
FZ1 1000 Fazer	06-11	SOTCYA13	€ 152,50	€ 233,60	S	+ 39 €			
FZ1	06-11	SOTCYA15	€ 152,50	€ 233,60	S	+ 39 €			
YZF R-1	00-01	SOTCYA10	€ 138,60	€ 215,60	+ 12 €		+ 26 €		
YZF R-1 (sdp)	04-08	SOTCYA27	€ 142,50	€ 201,90	S	+ 39 €			
YZF R-1 (sdp)	09-11	SOTCYA28	€ 142,50	€ 201,90	S	+ 39 €			
XJR 1300	09-11	SOTCYA12	€ 138,60	€ 215,60	+ 12 €		+ 26 €		
TRIUMPH									
Daytona 600/650	03-07	SOTCTR01	€ 138,60	€ 215,60	+ 12 €	+ 39 €			
600 Speed Four	05-06	SOTCTR02	€ 138,60	€ 215,60	+ 12 €		+ 26 €		
675 Street Triple	08-11	SOTCTR11	€ 152,50	€ 233,60	S			+ 26 €	
675 Street Triple R	09-11	SOTCTR12	€ 152,50	€ 233,60	S			+ 26 €	
T 509	97-01	SOTCTR03	€ 138,60	€ 215,60	+ 12 €		+ 26 €		
DAYTONA T595	98-00	SOTCTR04	€ 138,60	€ 215,60	+ 12 €		+ 26 €		
DAYTONA 955 i monobraccio	00-01	SOTCTR05	€ 138,60	€ 215,60	+ 12 €		+ 26 €		
DAYTONA 955 i	01-04	SOTCTR06	€ 138,60	€ 215,60	+ 12 €		+ 26 €		
1050 Speed Triple	05-07	SOTCTR09	€ 152,50	€ 233,60	S	+ 39 €			
1050 Speed Triple	08-10	SOTCTR10	€ 152,50	€ 233,60	S			+ 26 €	
1050 Speed Triple	2011	SOTCTR13	€ 152,50	€ 233,60	S			+ 26 €	

I COMPONENTI VENGONO REALIZZATI SU ORDINAZIONE. CONSEGNA: CIRCA 20 GG LAV. DAL RICEVIMENTO ORDINE. /

DELIVERY: APPROX 20 WORKING DAYS SINCE ORDER RECEIPT.

SPECIFICARE L'ANNO DELLA MOTO PER AVERE IL COLORE ESATTO / THE YEAR OF THE BIKE MUST BE SPECIFIED TO GET THE RIGHT COLOUR.

POSSIBILI OPZIONI / POSSIBLE OPTIONS

A = luce targa a LED omologata E11 / homologated LED lighting plate support E11

B = frecce a led triangolari omologate E11 / homologated LED triangular indicators E11

C = mini frecce ovali a led o normali bianche o arancio / led oval indicators or white / orange normal indicators

D = Freccie ALMOND omologate E11 bianche lunghezza 94 mm / E11 Licensed white ALMOND indicators long 94mm with LED

E = faro posteriore, rosso o bianco, normale o a LED / red or white LED or white bulb round rear light

(sdp) Supporto per frecce, luce targa in ABS da fissare al sottocodone originale/ ABS support for indicators, plate light to be attached to the original undertail

* Con frecce a led comprese / With LED indicators including

Parafanghi posteriori Huggers



In ABS termoformato con paracatena integrato. Consegna pronta per il montaggio con viti ed istruzioni.

I colori disponibili sono: grezzo da colorare (nero opaco); 1 colore (come i colori originali); e bicolore.

Per eventuali modelli 2011 o modelli non recenti non presenti, chiedere informazioni

**I COMPONENTI VENGONO REALIZZATI SU ORDINAZIONE
CONSEGNA: CIRCA 20 GG LAV. DAL RICEVIMENTO ORDINE.**

*Made with thermoformed ABS with integrated chainguard.
Delivered with screws and assembling instructions.*

Available colours:
unpainted - one colour (as the original colours) - Bicolor.

For other models 2011 or older not present here please ask for infos

**COMPONENT CAN BE PRODUCED ON DEMAND
DELIVERY: APPROX 20 WORKING DAYS SINCE ORDER RECEIPT.**

- In 2 pezzi / rear Hugger in 2 parts
- Da forare per montare / May drill to fit
- Fissaggio senza foratura del forcellone / Fitting without drilling the swinging arm
- Indicare la misura della gomma / To indicate the size of tyre
- Senza carter catena / Without chain guard
- precisare l'anno / specify the year

**Prezzi IVA esclusa
Prices VAT excluded**

MOD.	ANNO / YEAR	COD.	Grezzo Unpainted	Verniciato Painted	Bicolor
HONDA					
CBR 125 R	04-11	PPOSTH002	€ 99,00	€ 154,00	
CBF 500	04-11	PPOSTH001	€ 148,50	€ 205,70	
CBF 600 S/N	04-07	PPOSTH006	€ 148,50	€ 205,70	
CBF 600 S/N	08-11	PPOSTH025	€ 148,50	€ 205,70	
CBR 600 F	99-06	PPOSTH003	€ 148,50	€ 205,70	
CBR 600 F	2011	PPOSTH029	€ 148,50	€ 205,70	
CBR 600 F/Sport	01-02	PPOSTH004	€ 148,50	€ 205,70	
CBR 600 RR ●	03-06	PPOSTH005	€ 148,50	€ 205,70	
CBR 600 RR ●	07-08	PPOSTH023	€ 148,50	€ 205,70	
CB 600 Hornet / S	98-02	PPOSTH007	€ 148,50	€ 205,70	
CB 600 Hornet / S	03-06	PPOSTH008	€ 148,50	€ 205,70	
CB 600 Hornet / S ●	07-10	PPOSTH024	€ 148,50	€ 205,70	€ 247,50
CB 600 Hornet ●	2011	PPOSTH030	€ 148,50	€ 205,70	
CB 900 Hornet / S	02-07	PPOSTH009	€ 148,50	€ 215,60	
CBR 900 Fireblade	00-01	PPOSTH013	€ 148,50	€ 215,60	
CB 1000 R	08-11	PPOSTH026	€ 148,50	€ 215,60	€ 267,30
CBF 1000 S	06-11	PPOSTH022	€ 148,50	€ 215,60	
CBF 1000 FA	10-11	PPOSTH027	€ 148,50	€ 215,60	
VTR 1000 F	97-06	PPOSTH016	€ 148,50	€ 215,60	
VTR 1000 SP-1	00-01	PPOSTH017	€ 148,50	€ 215,60	
VTR 1000 SP-2	02-07	PPOSTH018	€ 148,50	€ 215,60	
1000 Varadero	99-10	PPOSTH019	€ 148,50	€ 215,60	
CBR 1100 XX	96-10	PPOSTH020	€ 148,50	€ 215,60	
VFR 1200	10-11	PPOSTH028	€ 148,50	€ 215,60	
XL 12000 V Varadero	2011	PPOSTH031	€ 148,50	€ 215,60	
CB 1300 S/N	03-11	PPOSTH010	€ 148,50	€ 215,60	
KAWASAKI					
ER6 N/F	06-08	PPOSTKA14	€ 128,70	€ 185,90	
ER6 N/F	09-11	PPOSTKA23	€ 128,70	€ 185,90	
Versys 650	07-11	PPOSTKA18	€ 128,70	€ 185,90	
ZX-6R (636R)	00-02	PPOSTKA02	€ 148,50	€ 215,60	
ZX-6R	05-06	PPOSTKA13	€ 148,50	€ 215,60	
ZX-6R	07-08	PPOSTKA17	€ 148,50	€ 215,60	
ZX-6R	09-11	PPOSTKA24	€ 148,50	€ 215,60	
ZX-7R	96-05	PPOSTKA04	€ 148,50	€ 215,60	
ZR-7/S ●	99-03	PPOSTKA05	€ 148,50	€ 215,60	
Z 750 S	05-06	PPOSTKA12	€ 148,50	€ 215,60	
Z 750	07-11	PPOSTKA19	€ 148,50	€ 215,60	€ 247,50
Z 750 R	2011	PPOSTKA27	€ 148,50	€ 215,60	€ 247,50
ZX-9R	00-01	PPOSTKA08	€ 148,50	€ 215,60	
ZX-9R	02-03	PPOSTKA09	€ 148,50	€ 215,60	
ZX-10R ●	06-07	PPOSTKA16	€ 148,50	€ 215,60	
ZX-10R	08-10	PPOSTKA21	€ 148,50	€ 215,60	
ZX-10R	2011	PPOSTKA28	€ 148,50	€ 215,60	
Z 1000	07-09	PPOSTKA20	€ 148,50	€ 215,60	€ 247,50
Z 1000	10-11	PPOSTKA26	€ 148,50	€ 215,60	€ 247,50
Z 1000 SX	2011	PPOSTKA29	€ 148,50	€ 215,60	€ 247,50
ZX-12R	00-07	PPOSTKA10	€ 148,50	€ 215,60	
ZZR 1400	06-11	PPOSTKA22	€ 148,50	€ 215,60	

MOD.	ANNO / YEAR	COD.	Grezzo Unpainted	Verniciato Painted	Bicolor
SUZUKI					
GSF 600 Bandit	00-04	PPOSTSU02	€ 148,50	€ 215,60	
GSF 650 Bandit con ABS	05-06	PPOSTSU23	€ 148,50	€ 215,60	
GSF 650 Bandit senza ABS	05-06	PPOSTSU24	€ 148,50	€ 215,60	
GSF 650 Bandit	07-08	PPOSTSU33	€ 148,50	€ 215,60	
GSF 650 Bandit	09-11	PPOSTSU35	€ 148,50	€ 215,60	
GSR 600	06-11	PPOSTSU28	€ 148,50	€ 215,60	
SV 650 N/S	99-02	PPOSTSU03	€ 148,50	€ 215,60	
SV 650 N/S	03-11	PPOSTSU04	€ 148,50	€ 215,60	
SVF 650 Gladius	09-11	PPOSTSU29	€ 148,50	€ 215,60	€ 247,50
GSXF 600	99-07	PPOSTSU06	€ 148,50	€ 215,60	
GSXF 650	08-11	PPOSTSU34	€ 148,50	€ 215,60	
GSXR 600	01-03	PPOSTSU09	€ 148,50	€ 215,60	
GSXR 600	04-05	PPOSTSU21	€ 148,50	€ 215,60	€ 247,50
GSXR 600/750 R	06-07	PPOSTSU25	€ 148,50	€ 215,60	€ 247,50
GSXR 600/750 R	08-11	PPOSTSU37	€ 148,50	€ 215,60	
GSXF 750	98-07	PPOSTSU07	€ 148,50	€ 215,60	
GSXR 750 R	00-03	PPOSTSU11	€ 148,50	€ 215,60	€ 247,50
GSXR 750 R	04-05	PPOSTSU26	€ 148,50	€ 215,60	€ 247,50
GSR 750	2011	PPOSTSU39	€ 148,50	€ 215,60	€ 247,50
GSXR 1000	01-04	PPOSTSU12	€ 148,50	€ 215,60	€ 247,50
SV 1000 N/S ●	03-07	PPOSTSU05	€ 148,50	€ 215,60	
GSF 1200 Bandit ●	96-05	PPOSTSU16	€ 148,50	€ 215,60	
GSF 1200 Bandit ●	2006	PPOSTSU27	€ 148,50	€ 215,60	
GSF 1250 Bandit ●	07-09	PPOSTSU31	€ 148,50	€ 215,60	
GSF 1250 Bandit S ●	10-11	PPOSTSU38	€ 148,50	€ 215,60	
GSF 1250 Bandit N ●	10-11	PPOSTSU40	€ 148,50	€ 215,60	
GSX 1250 FA	10-11	PPOSTSU36	€ 148,50	€ 215,60	
GSXR 1300 Hayabusa	99-07	PPOSTSU17	€ 148,50	€ 215,60	
GSXR 1300 Hayabusa ●	08-11	PPOSTSU32	€ 148,50	€ 215,60	
GSX 1400	01-11	PPOSTSU18	€ 148,50	€ 215,60	€ 247,50
YAMAHA					
YZF-R 125	08-11	PPOSTYA09	€ 99,00	€ 148,50	
T-Max 500	08-11	PPOSTYA13	€ 128,70	€ 185,90	
XJ6 / Diversion	09-11	PPOSTYA12	€ 148,50	€ 215,60	€ 247,50
XJ6 Diversion F	10-11	PPOSTYA14	€ 148,50	€ 215,60	€ 247,50
FZS 600 Fazer	98-01	PPOSTYA01	€ 148,50	€ 215,60	
FZS 600 Fazer	02-03	PPOSTYA02	€ 148,50	€ 215,60	
FZ 8 ●	10-11	PPOSTYA15	€ 148,50	€ 215,60	
FZ 8 Fazer ●	10-11	PPOSTYA16	€ 148,50	€ 215,60	
FZS 1000 Fazer	01-05	PPOSTYA03	€ 148,50	€ 215,60	
FZ1 / FZ1 Fazer	06-11	PPOSTYA08	€ 148,50	€ 215,60	
YZF R1	07-08	PPOSTYA10	€ 148,50	€ 215,60	
XJR 1300	98-11	PPOSTYA07	€ 148,50	€ 215,60	
TRIUMPH					
600 Speed Four	03-05	PPOSTTR01	€ 148,50	€ 215,60	
600/650 Daytona	03-05	PPOSTTR02	€ 148,50	€ 215,60	
675 Street Triple	08-11	PPOSTTR03	€ 148,50	€ 215,60	
675 Street Triple R	09-11	PPOSTTR04	€ 148,50	€ 215,60	
675 Daytona ●	06-11	PPOSTTR05	€ 148,50	€ 215,60	



Yamaha T-Max

Il reparto R&D di LLS Racing ha sviluppato e reso disponibile una serie di componenti estetici e funzionali specifici per il maxiscooter di maggior successo. Altri componenti specifici verranno sviluppati nel corso dell'anno chiedete per informazioni

LLS R&D department has developed and made available a series of aesthetic and functional components specific to the most successful maxiscooters. Other specific components will be available during the year please ask for infos.



MOD.	ANNO YEAR	H	NOTE	COD.	TRASP. FUME', GRIGIO/GREY	NERO CHIARO/LIGHT BLACK
PARABREZZA E CUPOLINI/ WINDSHIELD AND SCREENS						
T-Max 500	01-07		doppia bombatura	PBYA06	€ 145,20	€ 145,20
T-Max 500	01-07	+10 cm	Originale o rialzato, con paramani	PBYA07	€ 104,50	€ 114,40
T-Max 500	01-07	55 cm	"Sport"	PBYA08	€ 122,10	€ 129,80
T-Max 500	08-11	82 cm	Original size	PBYA12	€ 104,50	€ 114,40
T-Max 500 ●	08-11	68 cm	"Sport"	PBYA13	N.D.	€ 129,80
T-Max 500 ●	08-11	68 cm	"Sport" senza fori specchietti / without mirrors cut	PBYA20	N.D.	€ 150,70
T-Max 500 ●	08-11	55 cm	"Hypersport"	PBYA14	N.D.	€ 105,60
T-Max 500 ●	08-11	55 cm	"Hypersport" senza fori specchietti / without mirrors cut	PBYA21	N.D.	€ 125,40
T-Max 500 ●	08-11	55 cm	"Hypersport" con taglio a "V" / With "V" cut	PBYA22	N.D.	€ 167,20
T-Max 500 ●	08-11	55 cm	"Hypersport" con taglio a "V", senza fori specchietti / With "V" cut, without mirrors cut	PBYA23	N.D.	€ 125,40

SOLO 4 COLORI DISPONIBILI (VEDI SOTTO) / 4 colours available

● DISPONIBILE NERO CHIARO (NC) E NERO SCURO (NS) SOLAMENTE / available ONLY in light black (NC) and dark black (NS)

Aggiungere alla fine del codice la lettera corrispondente al colore scelto / Add the final letter to the code:

vedi pag. 85 / see page 85



MOD.	ANNO / YEAR	NOTE	COD.	Grezzo / Un-painted	Verniciato / Painted
SOTTOCODONE / UNDERTRAY					
T-Max 500	08-11	Con luce targa a Led E11	SOTCYA18	€ 133,10	€ 200,20
PARAFANGO POSTERIORE CON PARACATENA / HUGGER					
T-Max 500	08-11	Grezzo-Colorato-Carbon Look	PPOSTYA13	€ 128,70	€ 185,90
PANNELLI LATERALI-BOOMERANG / SIDE FAIRING					
T-Max 500	08-11	Coppia	PANYA01	€ 128,70	€ 173,80
FARI E FRECCHE SPECIALI					
T-Max 500	01-07	Front indicators with LED E11	FR06	€ 118,8	
T-Max 500	01-07	Faro posteriore a LED bianco con frecce E11/ white led tail light with indicators	FAYA02	€ 425,7	
T-Max 500	08-11	Faro posteriore a LED bianco con frecce E11/ white led tail light with indicators	FAYA03	€ 347,6	

CONSEGNA: CIRCA 20 GG LAV. DAL RICEVIMENTO ORDINE. / DELIVERY: APPROX 20 WORKING DAYS SINCE ORDER RECEIPT.

SPECIFICARE L'ANNO DELLA MOTO PER AVERE IL COLORE ESATTO / THE YEAR OF THE BIKE MUST BE SPECIFIED TO GET THE RIGHT COLOUR.



Prezzi IVA esclusa / Prices VAT excluded

LEVE TITAX / TITAX LEVER

MODELLO	ANNO	Freno post.	Freno ant.
T-Max 500	08-11	LVL43	LVR34



DISPONIBILI NEI MODELLI STANDARD, RECLINABILE, CORTA E GP DESIGN VEDI PAG. 74-79 PER SPECIFICHE E PREZZI
AVAILABLE VERSION OEM LENGTH, SHORT, FOLDING AND NEW GP DESIGN SEE PAG. 74-79 FOR PRICE AND PRODUCT DESCRIPTION

PORTATARGA / LICENSE PLATE SUPPORT

PRIDE SPECIFICO T-max 08-11	Si monta senza modifiche, con sottocoda in Alluminio. Assembling without modifications. aluminium undertray included	PTRCYA02	€ 62,00
PRIDE PER SOTTOCODA SOTCYA18 / PRIDE FOR SOTCYA18 UNDERTRAYS	Portatarga con piastra adattamento ai sottocodoni Ermax. Si monta senza modifiche. Plate holder with adaptation to Ermax undertrays. Assembling without modifications	PTRCERX	€ 54,50

VEDI PAG. 52-61 PER LA DESCRIZIONE PRODOTTO/ SEE PAG. 54-60 FOR PRODUCT DESCRIPTION

KIT VITERIA IN ERGAL/ERGAL SCREWS KIT

T-MAX 500	01-07	Carter / Crankcase	TMAX01-	17	€ 32,58
		Carena / Fairing	TMAX02-	8	€ 32,13
T-MAX 500	08-11	Carter / Crankcase	TMAX200801-	17	€ 32,64
		Carena / Fairing	TMAX200802-	23	€ 69,29
		Kit viti carena + pedana + sovrastutture	TMAX200803-	50	€ 127,52

VEDI PAG. 20-33 PER LA DESCRIZIONE PRODOTTO/ SEE PAG. 18-29 FOR PRODUCT DESCRIPTION

MOD. TERMINALE COD. PREZZO/PRICE

MOD.	TERMINALE	COD.	PREZZO/PRICE
T-Max ALL YEARS	LINEA BARGUARD	TMBGYA03	€ 49,00
T-Max ALL YEARS	LINEA BARBASIC	TMRVYA03	€ 31,00

VEDI PAG. 42 E 43 PER LA DESCRIZIONE PRODOTTO
SEE PAG. 42 AND 43 FOR PRODUCT DESCRIPTION

MOD. FILETTO/FILLET COD. PREZZO/PRICE

MOD.	FILETTO/FILLET	COD.	PREZZO/PRICE
TAPPO OLIO IN LEGA AERONAUTICA/AERONAUTICAL ALLOY OIL CAPS			
Standard	M20x2,5	TOYA02-	€ 19,00
Hexagon	M20x2,5	TOEIRYA02	€ 26,50

VEDI PAG. 44 E 45 PER LA DESCRIZIONE PRODOTTO
SEE PAG. 44 AND 45 FOR PRODUCT DESCRIPTION

MOD. MATERIAL COD. PREZZO/PRICE

MOD.	MATERIAL	COD.	PREZZO/PRICE
TAPPO FRENO ANT-POST T-MAX ERGAL-CARBONIO "COMBO"			
T-Max tutti	carbonio e ergal	COMBYA01	€ 65,00

VEDI PAG. 72 E 73 PER LA DESCRIZIONE PRODOTTO
SEE PAG. 72 AND 73 FOR PRODUCT DESCRIPTION



Aggiungere alla fine del codice la lettera corrispondente al colore scelto: / Add the final letter to the code:



Cupolini scooter Scooter screens



vedi pag. 85 / see page 85

Cupolini disponibili in tipologia, standard (come gli originali), rialzata, "sport", "Hyper sport" e "Aeromax", disponibili in quattro varianti di colore.
Per eventuali modelli 2011 o modelli non recenti non presenti, chiedere informazioni

Screens available in different model, Standard (like the original) flip-up, "sport", "Hyper sport" e "Aeromax", available in 4 different colours.
For other models 2011 or older not present here please ask for infos

CONSEGNA: CIRCA 20 GG LAV. DAL RICEVIMENTO ORDINE. / DELIVERY: APPROX 20 WORKING DAYS SINCE ORDER RECEIPT.

Aggiungere alla fine del codice la lettera corrispondente al colore scelto: / Add the final letter to the code:

MOD.	ANNO / YEAR	VERSIONE RIALZATA/ FLIP UP SCREENS	COD.	€ TRASP. € FUME'	€ COLOR € BLACK	NOTE
APRILIA						
Leonardo 50/125	96-11	+ 10 cm	PBAP01	€ 101,20	N.D.	Originale o rialzato
Atlantic 125/200/500	03-11	+ 15 cm	PBAP02	€ 101,20	€ 110,00	Solo Sprint con protezione mani
Atlantic 125/200/500	03-11		PBAP04	€ 105,60	€ 115,50	"Sport", solo Sprint
Scarabeo GT 125/200	04-11	+ 15 cm	PBAP03	€ 101,20	€ 110,00	Originale o rialzato
GILERA						
Nexus 125/250/300/500	08-11	+ 10 cm	PBGI04	€ 101,20	€ 110,00	Originale o rialzato
Nexus 125/250/300/500	08-11	46 cm	PBGI05	€ 105,60	€ 115,50	"Sport"
Fuoco 500 ie	07-11	+ 20 cm	PBGI03	€ 108,90	€ 118,80	Originale o rialzato
Fuoco 500 ie	07-11		PBGI06	€ 105,60	€ 115,50	"Sport"
GP 800	07-11	60 cm	PBGI02	€ 148,50	€ 148,50	Doppia bombatura
GP 800	07-11	46 cm	PBGI01	€ 122,10	€ 129,80	"Sport"
HONDA						
Lead 50/80		50 cm	PBH001	€ 91,30	€ 100,10	Originale o rialzato
Phantheon 125	99-02	+ 15 cm	PBH003	€ 101,20	N.D.	Originale o rialzato
Phantheon 125 4stroke (4tempi)	03-11	+ 15 cm	PBH004	€ 101,20	N.D.	con paramani - Originale o rialzato
125/250 Foresight	99-08	+ 15 cm	PBH007	€ 101,20	N.D.	con paramani - Originale o rialzato
125/250 Foresight	09-11	+ 15 cm	PBH002	€ 101,20	N.D.	con paramani - Originale o rialzato
S-Wing 125/150	07-11	+ 8 cm	PBH010	€ 101,20	N.D.	Originale o rialzato
S-Wing 125/150	07-11		PBH016	€ 122,10	N.D.	"Sport"
PCX 125	10-11	+ 12 cm	PBH017	€ 91,30	€ 99,00	Originale o rialzato
PCX 125	10-11		PBH019	€ 105,60	€ 115,50	"Sport"
PCX 125	10-11	+ 25 cm	PBH018	€ 101,20	N.D.	Touring, con paramani
Jazz 250 / Forza	03-04		PBH005	€ 145,20	N.D.	doppia bombatura
250 Forza ex ABS	05-07	+ 15 cm	PBH012	€ 101,20	N.D.	con paramani - Originale o rialzato
250 Forza	08-10	+ 15 cm	PBH006	€ 118,80	N.D.	Originale o rialzato con supporto carbon look e paramani
250 Forza	08-11		PBH013	€ 145,20	€ 145,20	doppia bombatura con supporto carbon look
250 Forza	08-11		PBH009	€ 125,40	€ 133,10	"Sport" con supporto carbon look
SW-T 400	09-11	+ 10 cm	PBH014	€ 104,50	€ 114,40	Originale o rialzato
SW-T 400	09-11		PBH015	€ 122,10	€ 129,80	"Sport"
Silver Wing 400/600	02-11	+ 10 cm	PBH011	€ 101,20	€ 110,00	con paramani
Silver Wing 650	02-11	+ 10 cm	PBH008	€ 101,20	€ 110,00	con paramani



MOD.	ANNO / YEAR	VERSIONE RIALZATA/ FLIP UP SCREENS	COD.	€ TRASP. € FUME'	€ COLOR € BLACK	NOTE
JONWAY						
JS 120	08-11	+ 10 cm	PBJ001	€ 101,20	€ 110,00	Con paramani - Originale o rialzato
JS 120	08-11		PBJ002	€ 105,60	€ 115,50	"Sport"
GTS 500	10-11		PBJ003	€ 101,20	€ 110,00	Con paramani - Originale o rialzato
GTS 500	10-11		PBJ004	€ 105,60	€ 115,50	"Sport"
MBK						
Skyliner 125	99-06	+ 20 cm	PBMB01	€ 101,20	€ 110,00	Originale o rialzato, cambia nel 2001, specificare anno
Skyliner 125	07-11	+ 20 cm	PBMB04	€ 101,20	€ 110,00	Originale o rialzato
Skyliner 125	07-11	35 cm	PBMB05	€ 105,60	€ 115,50	"Sport"
Sky Cruiser 125	06-09	+ 10 cm	PBMB02	€ 101,20	€ 110,00	Originale o rialzato
Sky Cruiser 125	06-09	25 cm	PBMB03	€ 105,60	€ 115,50	"Sport"
Sky Cruiser 125	10-11	+ 10 cm	PBMB06	€ 101,20	€ 110,00	Originale o rialzato
Sky Cruiser 125	10-11	25 cm	PBMB07	€ 105,60	€ 115,50	"Sport"
KYMCO						
Dink Street 125 "Downtown"	09-11	+ 10 cm	PBKY04	€ 101,20	€ 110,00	Con paramani - Originale o rialzato
Dink Street 125 "Downtown"	09-11		PBKY05	€ 105,60	€ 115,50	"Sport"
Dink Street 300 "Downtown"	09-11	+ 10 cm	PBKY06	€ 101,20	€ 110,00	Con paramani - Originale o rialzato
Dink Street 300 "Downtown"	09-11		PBKY07	€ 105,60	€ 115,50	"Sport"
XCiting 500i	06-09		PBKY01	€ 101,20	€ 110,00	Come Originale / like original size
XCiting 500i	06-09		PBKY08	€ 105,60	€ 115,50	"Sport"
XCiting 500i	10-11	+ 10 cm	PBKY09	€ 101,20	€ 110,00	Originale o rialzato
XCiting 500i	10-11		PBKY10	€ 105,60	€ 115,50	"Sport"
PEUGEOT						
Satelis 125	08-11	+ 12 cm	PBPE03	€ 101,20	€ 110,00	Originale o rialzato
Satelis 125	08-11		PBPE04	€ 105,60	€ 115,50	"Sport"
Satelis 250/400/500	08-11	+ 12 cm	PBPE01	€ 101,20	€ 110,00	Originale o rialzato
Satelis 250/400/500	08-11		PBPE02	€ 105,60	€ 115,50	"Sport"

**N.B. IN CASO SI RICHIEDE IL CUPOLINO IN MISURA STANDARD NELLE NOTE AGGIUNGERE ALLA FINE DEL CODICE ST
ADD ST (STANDARD SCREEN) TO THE END OF THE CODE IF YOU WANT A SCREEN LONG LIKE THE ORIGINAL**

Prezzi IVA esclusa / Prices VAT excluded

Cupolini scooter Scooter screens

Cupolini disponibili in tipologia, standard (come gli originali), "sport", "Hyper sport" e "Aeromax", disponibili in quattro varianti di colore.
Per eventuali modelli 2011 o modelli non recenti non presenti, chiedere informazioni

Screens available in different model, Standard (like the original) "sport", "Hyper sport" e "Aeromax", available in 4 different colours.
For other models 2011 or older not present here please ask for infos

CONSEGNA: CIRCA 20 GG LAV. DAL RICEVIMENTO ORDINE. / DELIVERY: APPROX 20 WORKING DAYS SINCE ORDER RECEIPT

Aggiungere alla fine del codice la lettera corrispondente al colore scelto: / Add the final letter to the code:

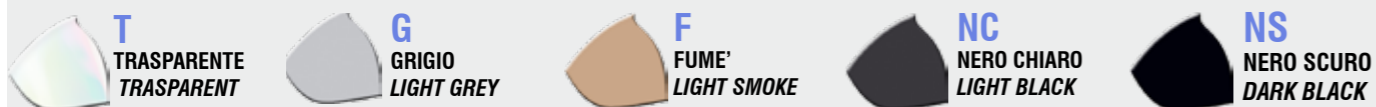

vedi pag. 85 / see page 85

MOD.	ANNO / YEAR	VERSIONE RIALZATA/ FLIP UP SCREENS	COD.	€ TRASP. € FUME'	€ COLOR € BLACK	NOTE
PIAGGIO						
X Evo 125/250/400	03-09	+ 20 cm	PBPG05	€ 101,20	N.D	Originale o rialzato
X Evo 125/250/400	03-09		PBPG06	€ 105,60	€ 115,50	"Sport"
X7 125	08-11	+ 10 cm	PBPG07	€ 101,20	N.D	Originale o rialzato, con paramani
X7 125	08-11	28 cm	PBPG08	€ 105,60	€ 115,50	"Sport"
125 X8	03-11	+ 20 cm	PBPG02	€ 101,20	N.D	Originale o rialzato, con paramani, eccetto evo
125 X8	03-11	36 cm	PBPG11	€ 105,60	€ 115,50	"Sport" Eccetto evo
125 X9	01-11	+ 10 cm	PBPG01	€ 101,20	N.D	Originale o rialzato, con paramani, eccetto evo
125 X9	01-11	36 cm	PBPG10	€ 105,60	€ 115,50	"Sport" Eccetto evo
MP3 125/250/400 (precisare la cilindrata)	07-11	+ 30 cm	PBPG09	€ 108,90	N.D	Originale o rialzato, con paramani
MP3 125/250/400 (precisare la cilindrata)	07-11	36 cm	PBPG12	€ 105,60	€ 115,50	"Sport"
SYM						
125 GTS	09-11	+ 10 cm	PBSY01	€ 148,50	€ 148,50	Originale o rialzato, con paramani
125 GTS	09-11		PBSY02	€ 159,50	€ 159,50	"Sport"
SUZUKI						
AN 125 Burgman	02-06	+ 10 cm	PBSU01	€ 101,20	€ 110,00	Originale o rialzato, con paramani
AN 125 Burgman	07-11	+ 10 cm	PBSU08	€ 101,20	€ 110,00	Originale o rialzato, con paramani
AN 125 Burgman	07-11		PBSU15	€ 105,60	€ 115,50	"Sport"
AN 250/400 Burgman	98-01	+ 10 cm	PBSU02	€ 104,50	€ 114,40	Originale o rialzato, con paramani e presa d'aria frontale
AN 250 Burgman	04-11	+ 15 cm	PBSU03	€ 104,50	€ 114,40	Originale o rialzato, con paramani e presa d'aria frontale
AN 400 Burgman	02-05	+ 15 cm	PBSU05	€ 104,50	€ 114,40	Originale o rialzato, con paramani
AN 400 Burgman	02-05		PBSU17	€ 105,60	€ 115,50	"Sport"
AN 400 Burgman	06-11	+ 10 cm	PBSU09	€ 104,50	€ 114,40	Originale o rialzato, con paramani
AN 400 Burgman	06-11		PBSU16-	€ 105,60	€ 115,50	"Sport"
AN 650 Burgman/Genuine	02-11	+ 18 cm	PBSU06	€ 106,70	€ 116,60	Originale o rialzato, con paramani
AN 650 Burgman/Genuine	02-11		PBSU18	€ 105,60	€ 115,50	"Sport"
AN 650 Burgman Executive	05-11	+ 18 cm	PBSU07	€ 106,70	€ 116,60	Originale o rialzato, con paramani
AN 650 Burgman Executive	05-11		PBSU19	€ 105,60	€ 115,50	"Sport"



MOD.	ANNO / YEAR	VERSIONE RIALZATA/ FLIP UP SCREENS	COD.	€ TRASP. € FUME'	€ COLOR € BLACK	NOTE
YAMAHA						
Majesty 125	99-06	+ 20 cm	PBYA02	€ 101,20	N.D	Originale o rialzato, specificare l'anno
Majesty 125	07-11	+ 20 cm	PBYA15	€ 101,20	N.D	Originale o rialzato, con paramani
Majesty 125	07-11	- 10 cm	PBYA10	€ 105,60	€ 115,50	"Sport"
Majesty 250	00-09	/	PBYA03	€ 145,20	€ 145,20	doppia bombatura
Majesty 400	04-08	+ 10 cm	PBYA04	€ 101,20	N.D	Originale o rialzato, con paramani
Majesty 400	04-08	55 cm	PBYA11	€ 105,60	€ 115,50	"Sport"
Majesty 400	09-11	+ 10 cm	PBYA16	€ 101,20	N.D	Originale o rialzato, con paramani
Majesty 400	09-11	55 cm	PBYA17	€ 105,60	€ 115,50	"Sport"
X-Max 125/250	06-09	+ 15 cm	PBYA05	€ 101,20	N.D	Originale o rialzato
X-Max 125/250	06-09	25 cm	PBYA09	€ 105,60	€ 115,50	"Sport"
X-Max 125/250	10-11	+ 15 cm	PBYA18	€ 101,20	N.D	Originale o rialzato
X-Max 125/250	10-11	25 cm	PBYA19	€ 105,60	€ 115,50	"Sport"
T-Max 500	01-07		PBYA06	€ 145,20	€ 145,20	doppia bombatura
T-Max 500	01-07	+ 10 cm	PBYA07	€ 104,50	€ 114,40	Originale o rialzato, con paramani
T-Max 500	01-07	55 cm	PBYA08	€ 122,10	€ 129,80	"Sport"
T-Max 500	08-11	82 cm	PBYA12	€ 104,50	€ 114,40	Original size
T-Max 500*	08-11	68 cm	PBYA13	N.D.	€ 129,80	"Sport"
T-Max 500*	08-11	68 cm	PBYA20	N.D.	€ 150,70	"Sport" senza fori specchietti without mirrors cut
T-Max 500*	08-11	55 cm	PBYA14	N.D.	€ 105,60	"Hypersport"
T-Max 500*	08-11	55 cm	PBYA21	N.D.	€ 125,40	"Hypersport" senza fori specchietti without mirrors cut
T-Max 500*	08-11	55 cm	PBYA22	N.D.	€ 167,20	"Hypersport" con taglio a "V" With "V" cut
T-Max 500*	08-11	55 cm	PBYA23	N.D.	€ 125,40	"Hypersport" con taglio a "V", senza fori specchietti With "V" cut, without mirrors cut

**N.B. IN CASO SI RICHIEDE IL CUPOLINO IN MISURA STANDARD NELLE NOTE AGGIUNGERE ALLA FINE DEL CODICE ST
ADD ST (STANDARD SCREEN) TO THE END OF THE CODE IF YOU WANT A SCREEN LONG LIKE THE ORIGINAL**

Prezzi IVA esclusa / Prices VAT excluded

Parabrezza scooter Scooter windshield



Grandi novità anche per i commuter urbani: LLS ed Ermax hanno creato una nuova linea di parabrezza di grande qualità e dal design curato nelle forme ed arricchito nelle serigrafie come nessun altro sul mercato.

Ogni scooter ha a disposizione 6 differenti modelli, 3 tipologie di intaglio per il faro, 4 colori ed una vasta gamma di serigrafie; in due parole personalizzazione totale.

Great news for the urban commuter: LLS Ermax and have created a new line of high quality windscreens, careful design and enriched forms as serigraphs than no one in the market.

Each scooter has 6 different models available, 3 type of lighthouse carving, 4 colors and a wide range of screen printing, in two words total customization.

**Prezzi IVA esclusa
Prices VAT excluded**

MARCA	MODELLO	ANNO	TAGLIO FARO CONSIGLIATO	Grandissimo	Classico	Sportivo	Mini sportivo	Piccolo	Scootix
APRILIA	Sportcity 300	09-11	M	PBGRM-	PBCLM-	N.A.	PBMSM-	N.A.	N.A.
	Sportcity one/cube 125	08-11	M	PBGRM-	PBCLM-	N.A.	PBMSM-	N.A.	N.A.
	Mojito Custom 125	06-11	O	N.A.	PBCLO-	N.A.	N.A.	N.A.	PBSC-
	Scarabeo 125/300/500	03-11	O	PBGRO-	PBCLO-	N.A.	PBMSO-	N.A.	N.A.
BAOTIAN	Mavip BT 125	08-11	M	PBGRM-	PBCLM-	N.A.	PBMSM-	N.A.	N.A.
CAGIVA	Cucciolo 125*	99-11	Q	PBGRG-	PBCLG-	N.A.	PBMSG-	N.A.	N.A.
CF MOTO	E-charme III 125	08-11	M	PBGRM-	N.A.	N.A.	PBMSM-	N.A.	N.A.
	E-jet 125	04-11	Q	PBGRG-	PBCLG-	N.A.	N.A.	N.A.	N.A.
DAELIM	Delfi 125*	09-11	M	PBGRM-	N.A.	N.A.	N.A.	N.A.	N.A.
	Besbi 125*	08-11	Q	PBGRG-	N.A.	N.A.	PBMSG-	N.A.	N.A.
	S1 125	07-08	M	PBGRM-	N.A.	N.A.	N.A.	N.A.	N.A.
DERBI	Rambla 125	08-11	M	PBGRM-	N.A.	N.A.	PBMSM-	N.A.	N.A.
	Boulevard 50	09-11	Q	PBGRG-	N.A.	N.A.	PBMSG-	N.A.	N.A.
	GP-Max 125	07-08	M	N.A.	N.A.	N.A.	PBMSM-	N.A.	N.A.
GARELLI	Capri 50	10-11	/	N.A.	PBCLM-	N.A.	N.A.	N.A.	PBSC-
HONDA	PS i 125	08-11	Q	PBGRG-	PBCLG-	N.A.	N.A.	N.A.	N.A.
	SH i 125/150/200/300	07-11	M	PBGRM-	PBCLM-	N.A.	PBMSM-	N.A.	N.A.
	Lead 110	08-11	M	PBGRM-	PBCLM-	N.A.	N.A.	N.A.	N.A.
	Innova 125	07-11	M	PBGRM-	PBCLM-	N.A.	N.A.	N.A.	N.A.
HOOPER	E-street 125	07-11	Q	PBGRG-	PBCLG-	N.A.	PBMSG-	N.A.	N.A.
HYOSUNG	SX 125	07-11	M	PBGRM-	N.A.	N.A.	PBMSM-	N.A.	N.A.
KEEWAY	Outlook 125*	07-11	M	PBGRM-	PBCLM-	N.A.	PBMSM-	N.A.	N.A.
KYMCO	Movie XL e S 125/150*	09-11	M	PBGRM-	N.A.	N.A.	PBMSM-	N.A.	N.A.
	Like 50/125	09-11	Q	PBGRG-	N.A.	PBSPG-	PBMSG-	N.A.	N.A.
	Agility/Agility City 125	06-11	M	PBGRM-	N.A.	N.A.	PBMSM-	N.A.	N.A.
	Sento 50/100	09-11	Q	N.A.	N.A.	N.A.	N.A.	N.A.	PBSC-
	People S 125/250/300	07-11	M	PBGRM-	PBCLM-	N.A.	PBMSM-	N.A.	N.A.
LAMBRETTA	Motom 125	09-11	Q	N.A.	PBCLG-	N.A.	N.A.	N.A.	N.A.
	Pato 50/125	10-11	Q	PBGRG-	N.A.	PBSPG-	PBMSO-	N.A.	N.A.
MALAGUTI	Centro 125	08-11	Q	PBGRG-	PBCLG-	N.A.	PBMSG-	N.A.	N.A.
	Ciack 125	04-11	M	PBGRM-	N.A.	N.A.	N.A.	N.A.	N.A.
MBK	Waap 125*	08-11	M	PBGRM-	N.A.	N.A.	N.A.	N.A.	N.A.
	Flame X 125*	09-11	M	PBGRM-	N.A.	N.A.	N.A.	N.A.	N.A.
	X Over 125	10-11	/	N.A.	N.A.	N.A.	N.A.	N.A.	PBSC-
PEUGEOT	LXR 125*	09-11	M	PBGRM-	N.A.	N.A.	N.A.	N.A.	N.A.
	Sum up 125	08-11	M	PBGRM-	PBCLM-	N.A.	N.A.	N.A.	N.A.
	Tweet 125	10-11	Q	PBGRG-	N.A.	PBSPG-	PBMSO-	N.A.	N.A.
	Kisbee 50	10-11	M	N.A.	N.A.	N.A.	PBMSM-	N.A.	N.A.
PGO	Libra 50/125	09-11	M	PBGRM-	N.A.	N.A.	N.A.	N.A.	N.A.
	G-Max 50/125	08-11	M	PBGRM-	N.A.	N.A.	N.A.	N.A.	N.A.
	T-Rex 50/125	04-11	M	PBGRM-	N.A.	N.A.	N.A.	N.A.	N.A.
	Ligero 50/125	05-11	Q	PBGRG-	PBCLG-	N.A.	PBMSG-	N.A.	N.A.

PIAGGIO	Liberty 50/125/300	04-11	O	PBGRO-	PBCLO-	N.A.	PBMSO-	N.A.	N.A.
	Carnaby 125-300*	07-11	M	PBGRM-	PBCLM-	N.A.	PBMSM-	N.A.	N.A.
	Beverly Tourer 125*	04-11	Q	PBGRG-	PBCLG-	N.A.	PBMSG-	N.A.	N.A.
	Beverly Cruiser 500*	04-11	O	PBGRO-	PBCLO-	N.A.	PBMSO-	N.A.	N.A.
	Fly 125	09-11	Q	PBGR-	PBCL-	N.A.	PBMS-	PBPI-	N.A.
RIEJU	Pacific 125	07-11	M	N.A.	N.A.	N.A.	PBMSM-	N.A.	N.A.
SUZUKI	Adress 125	07-11	M	PBGRM-	PBCLM-	N.A.	PBMSM-	N.A.	N.A.
	Sixteen 125	08-11	M	PBGRM-	PBCLM-	N.A.	PBMSM-	N.A.	N.A.
SYM	Orbit 125*	07-11	M	PBGRM-	PBCLM-	N.A.	N.A.	N.A.	N.A.
	Fiddle 50/125	08-11	O	PBGRO-	PBCLO-	N.A.	PBMSO-	N.A.	N.A.
	Symphony 125/SR	09-11	Q	PBGRG-	PBCLG-	PBSPG-	PBMSG-	N.A.	N.A.
	Mio 50/100	06-11	Q	N.A.	N.A.	N.A.	N.A.	N.A.	PBSC-
	VS 125*	06-11	M	N.A.	N.A.	N.A.	PBMSM-	N.A.	N.A.
	HD evo 125*	04-11	M	PBGRM-	PBCLM-	N.A.	PBMSM-	N.A.	N.A.
VASTRO-ZNEN	Mugello 125	09-11	Q	PBGRG-	PBCLG-	N.A.	N.A.	N.A.	N.A.
	C Dove 125	10-11	Q	PBGRG-	N.A.	PBSPG-	PBMSG-	N.A.	N.A.
VESPA	Vespa LX 50/125	08-11	O	PBGRO-	PBCLO-	PBSPG-	PBMSO-	PBPIO-	N.A.
	Vespa 50/125 S	08-11	Q	N.A.	N.A.	N.A.	PBMSO-	PBPIO-	N.A.
	Vespa GTS 125/300 GT 250	08-11	O	PBGRO-	PBCLO-	PBSPG-	PBMSO-	PBPIO-	N.A.
	Vespa GTV 125/200/250	09-11	O	PBGRO-	PBCLO-	PBSPG-	PBMSO-	PBPIO-	N.A.
YAMAHA	Cygnus-X 125*	07-11	M	PBGRM-	PBCLM-	N.A.	N.A.	N.A.	N.A.
	BW'S 125	10-11	/	N.A.	N.A.	N.A.	N.A.	N.A.	PBSC-
	Vino 100	09-10	/	N.A.	N.A.	N.A.	N.A.	N.A.	PBSC-
	Cuxy 50-100	09-11	/	N.A.	N.A.	N.A.	PBMS-	N.A.	N.A.

*Disponibile solo trasparente senza serigrafia / Only with transparent lens & without design

Guida alla composizione dei codici:

CREAZIONE CODICE : PB + MODELLO + INTAGLIO FARO + COLORE (mettere il tipo di serigrafia nelle note)

TO MAKE CODE : PB + MODEL + LIGHT CARVING + COLOUR (specify the type of screen printing in the notes)

ES: PB+GR+M+F (note) = PBGRMF (note PNEUS)

Parabrezza GRANDISSIMO con taglio ad EMME colore FUME' serigrafia PNEUS

		Senza Serigrafia	Con Serigrafia	
MODELLI disponibili vedi pag.116 MODEL available: see pag.116	GRANDISSIMO (65 Cm leggermente curvo/ slightly curved) In Perspex Termoformato da 4mm con protezione mani, kit di fissaggio regolabile nero	GR	€ 127,6	€ 147,4 non disponibile nero chiaro / light black not available
	CLASSICO (65 Cm diritto/ straight) In Perspex Termoformato da 4mm, kit di fissaggio regolabile nero	CL	€ 107,8	€ 127,6 non disponibile nero chiaro / light black not available
	SPORTIVO (45 Cm) solo per Vespa /only for Vespa) In Perspex Term. da 3mm, kit di fissaggio regolabile cromato	SP	€ 113,3	€ 127,6 Tutti i colori / all colours
	MINI SPORTIVO (40 Cm) In Perspex Termoformato da 3mm, kit di fissaggio regolabile cromato	MS	€ 103,4	€ 117,7 Tutti i colori / all colours
	PICCOLO (30 Cm)	PI	€ 97,9	N.D. Tutti i colori / all colours
	SCOOTIX (30 Cm)	SC	€ 115,5	€ 134,2 Tutti i colori / all colours

INTAGLI FARO vedi pag.116
LIGHT CARVING: see pag.116

M (Taglio ad "EMME")
O (Taglio "TONDO")
Q (Taglio ad "OMEGA")
Q (Taglio Quadrato)



vedi pag. 85 /see page 85

Aggiungere al codice la lettera corrispondente al colore scelto: / Add the colour letter to the code

+ tipo di serigrafia (pag.117) nelle note / type of screen printing (pag.117) in the notes

CONSEGNA: CIRCA 20 GG LAV. DAL RICEVIMENTO ORDINE. / DELIVERY: APPROX 20 WORKING DAYS SINCE ORDER RECEIPT.

Parabrezza scooter Scooter windshield

I COMPONENTI VENGONO REALIZZATI SU ORDINAZIONE
CONSEGNA: CIRCA 20 GG LAV. DAL RICEVIMENTO ORDINE.
/ COMPONENT CAN BE PRODUCED ON DEMAND DELIVERY:
APPROX 20 WORKING DAYS SINCE ORDER RECEIPT.

Modelli disponibili/ Model available

Ermax

**Sportivo
SP**

**Mini Sportivo
MS**

**Classico
CL**



**Grandissimo
GR**

**Scootix
SC**

**Piccolo
PI**



**Omega
Ω**

**Tondo
O**

**Quadro
Q**

**Emme
M**

Intaglio faro/ Light Carving



Tipologie di serigrafia disponibili da scegliere oltre al trasparente/ type of screen printing available beside trasparent



Dragon



Impact

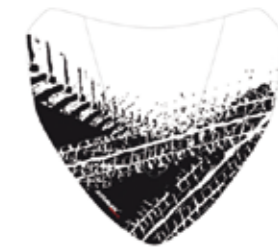

Pneus



**Hawaian
Flowers**



Coeurs

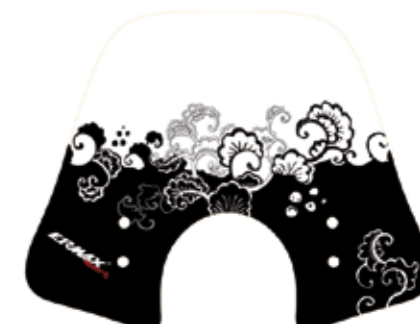

Art decò



Stars



Punk Fashion

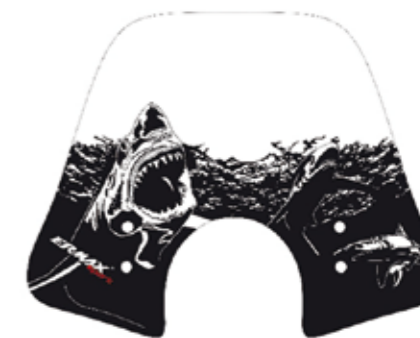

Sharks



Flame



Cats

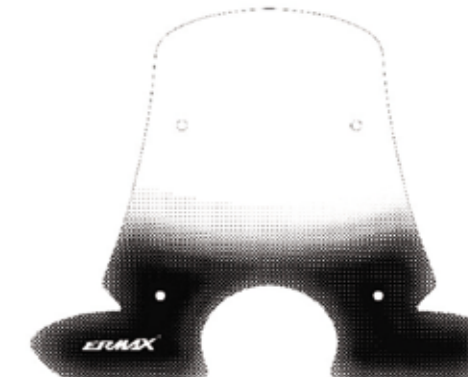

Trame



Bamboo



Sakura



è una divisione di

L.L.S. lavorazioni leghe speciali di Pea dott. Ennio

Via per Ospitaletto, 147 - 25046 Cazzago San Martino (Brescia) Italy

Tel. (0039) 030 7255176 - Fax. (0039) 030 7255261

www.llsracing.it - www.lls.it

e-mail: info@llsracing.it

